

Planta de Vigas Intermediarias
Escala 1/75

DETALHE DENTE GERBER

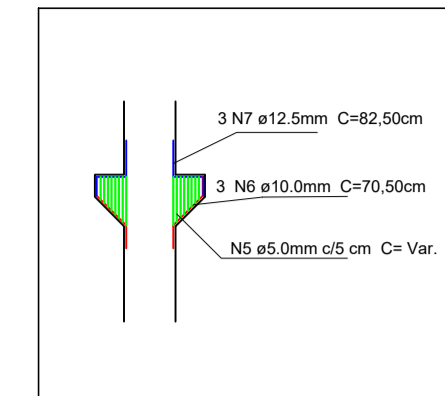

PILARES - PRÉ-MOLDADO
SEÇÃO TRANSVERSAL PILAR

SEÇÃO A-A

P01-P02-P03-P04-P05-P06-P07-P08-
P09-P10-P11-P12-P13-P14-P15-P16-
P17-P18-P19-P20

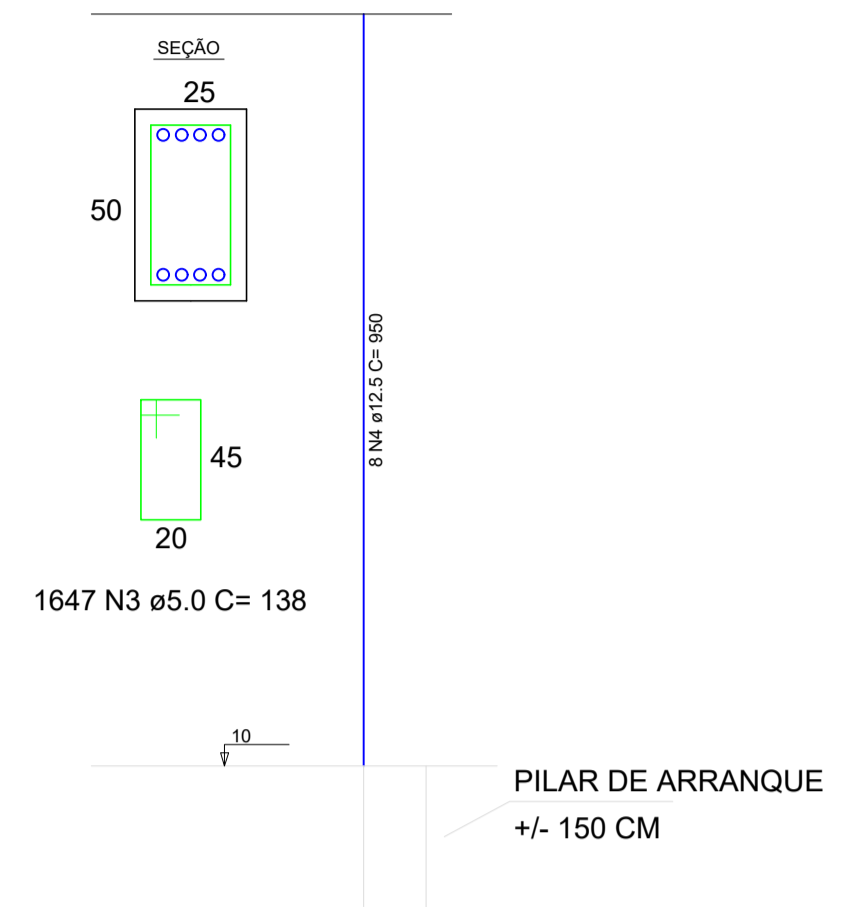

OBS: A ALTURA DO PILAR DE ARRANQUE
FOI ESTIMADA EM 150 CM PARA ORÇAMENTO
MAS ALTURAS PODEM VARIAR DEPENDENDO
DA RESISTÊNCIA DO SOLO NO LOCAL.

VIGAS INTERMEDIARIA - PRÉ-FABRICADA
SEÇÃO TRANSVERSAL

SEÇÃO A-A

VI01-VI02-VI03-VI04-VI05
VI06-VI07-VI08-VI09-VI10
VI11-VI12-VI13-VI14-VI15-VI16-
VI17-VI18-VI19-VI20-VI21

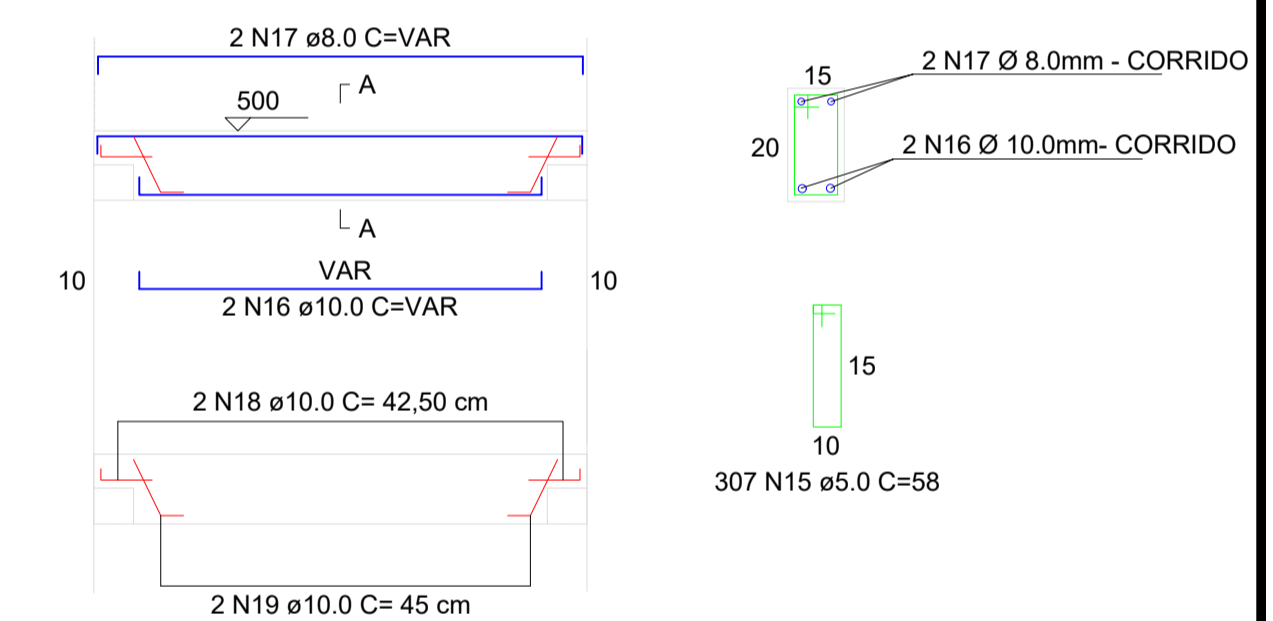

PROJETO ESTRUTURAL

BARRACÃO INDUSTRIAL

ENDEREÇO:	ÁREA INDUSTRIAL IRATI - SC
PROPRIETÁRIO:	PREFEITURA MUNICIPAL DE IRATI - SC <small>CPF: Nº 06.990.230/0001-01</small>
RESPONSÁVEL TÉCNICO:	Engº Civil Jean C. Tortelli - CREA-SC 182379-4
RESPONSÁVEL TÉCNICO:	Engº Civil Amarildo M. Ribeiro - CREA-SC 156004-7
RESPONSÁVEL TÉCNICO:	Engº Eletricista Charlan Smaniotto Luzzatto - CREA-SC 127695-8
DESENHO CAD:	Eliveltro Jesus Passini - CREA-SC 084559-7 Jaison R. dos Santos - CREA-SC 178513-5
DESCRIÇÃO	PLANTA VIGAS INTERMEDIARIAS (PRÉ-FABRICADAS), DETALHES E RESUMO DE MATERIAIS.
PRANCHA:	EST-02/03
ÁREA:	INDICADA
ESCALA:	INDICADA
CONTATO:	E-MAIL: amnoroste@amnoroste.org.br - TEL: (49)3344-1991

09/09/2024