

Planta de Locação Fundação
Escala 1/75

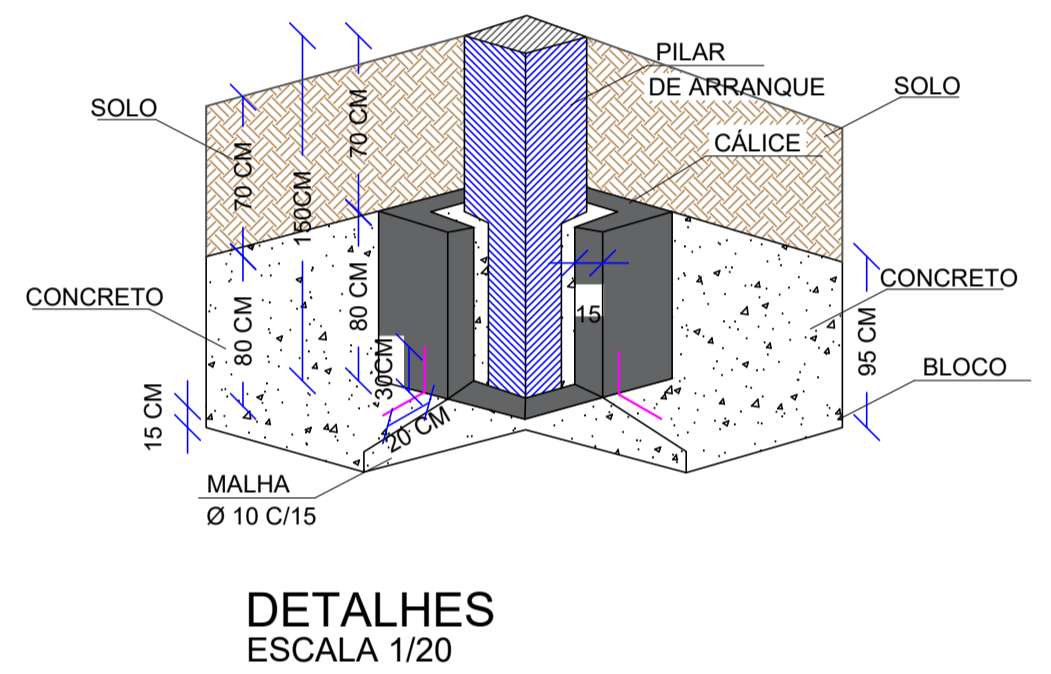

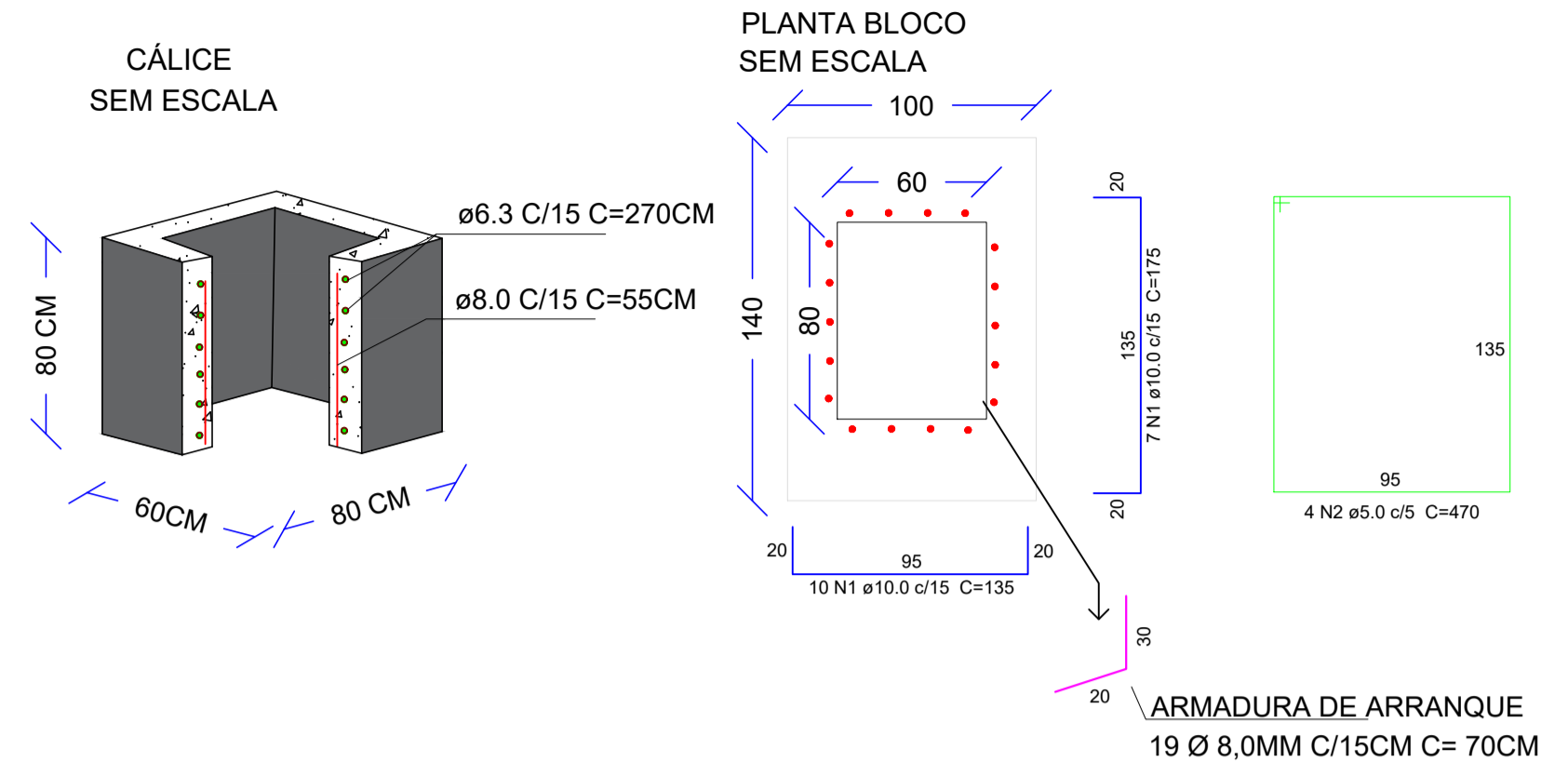

PROJETO ESTRUTURAL

BARRACÃO INDÚSTRIAL

ENDEREÇO: ÁREA INDÚSTRIAL
IRATI - SC

PROPRIETÁRIO: PREFEITURA MUNICIPAL DE IRATI - SC
CPF: 14.95.993.200/0001-01

RESPONSÁVEL TÉCNICO: Engº Civil Jean C. Tortelli - CREA-SC 182379-4

RESPONSÁVEL TÉCNICO: Engº Civil Amarildo M. Ribeiro - CREA-SC 156004-7

RESPONSÁVEL TÉCNICO: Engº Eletricista Charlan Smaniott Luzzatto - CREA-SC 127695-8

DESENHO CAD: Elivelto Jesus Passini - CREA-SC 084559-7
Jaison R. dos Santos - CREA-SC 178513-5

DESCRIÇÃO <small>PLANTA LOCAÇÃO FUNDAÇÃO, DETALHES E RESUMO DOS MATERIAIS.</small>	PRANCHA: EST-01/03
---	------------------------------

ÁREA: INDICADA ESCALA: INDICADA

CONTATO: E-MAIL: amnoroste@amnoroste.org.br - TEL: (49)3344-1991

09/09/2024