

**IMPLANTAÇÃO - PLANTA TÉCNICA**  
Área = 740,02m<sup>2</sup>  
Escala 1/50

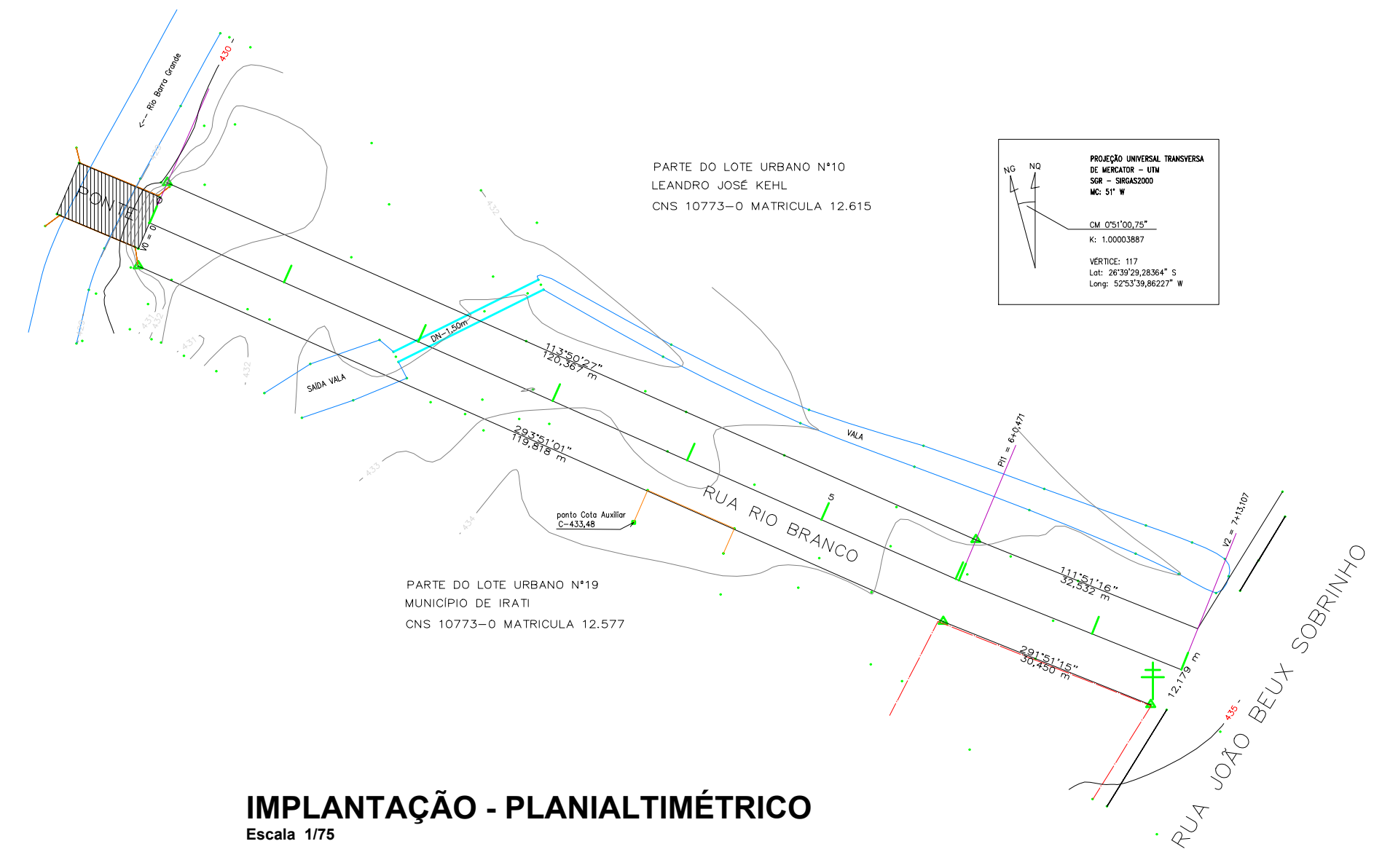

**IMPLANTAÇÃO - PLANALTIMÉTRICO**  
Escala 1/75

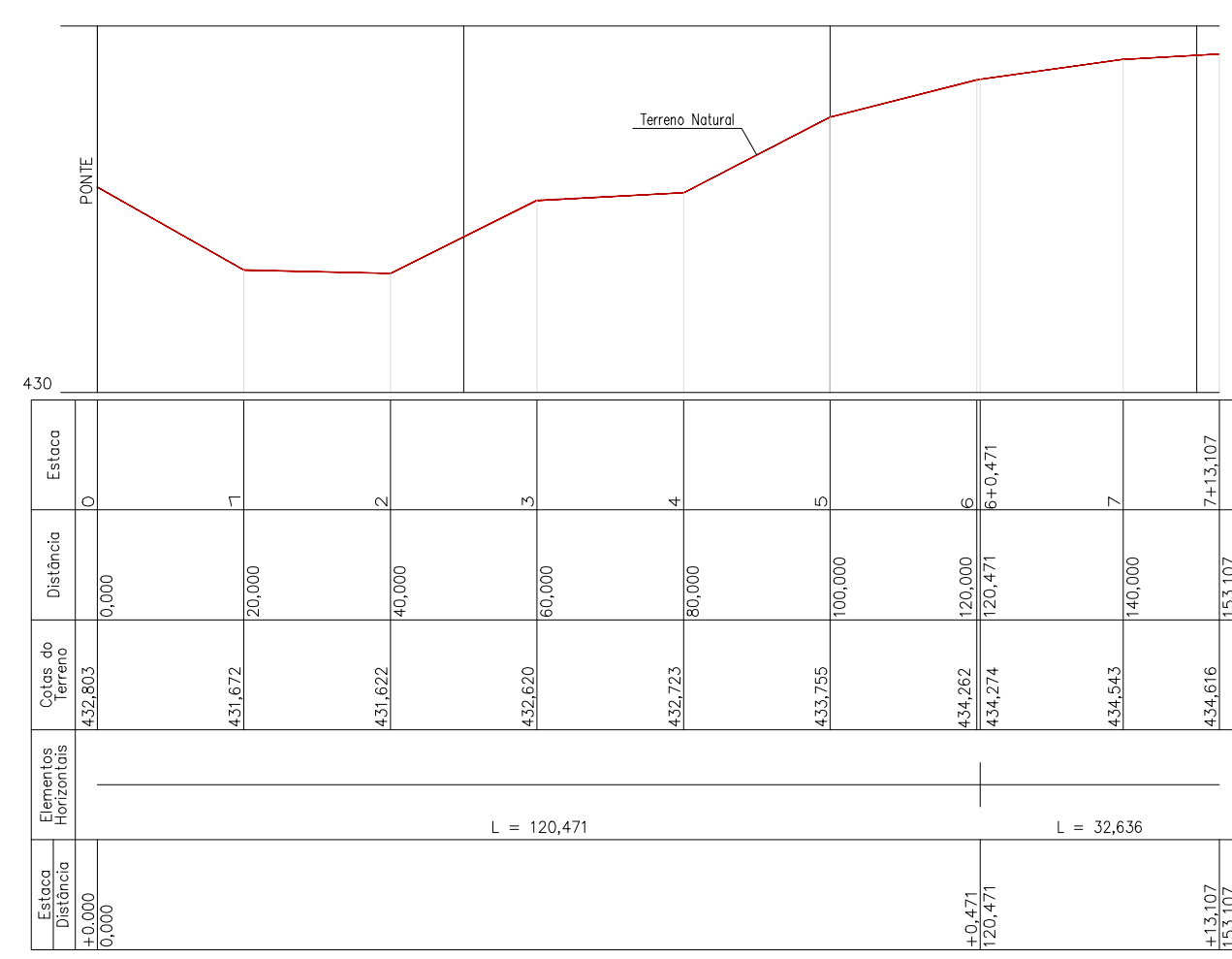

PERFIL LONGITUDINAL  
PARTE DA RUA RIO BRANCO - IRATI SC  
ESCALAS H 1:1000 - V 1:100

- CONVENÇÕES**
- Meio - Fio a Executar
  - Meio - Fio Existente
  - Entrada Veiculos
  - Pintura Acrílica Branca (contínua)
  - Pintura Acrílica Amarela - e=10cm (contínua)
  - Poste de Energia Existente
  - Pavimentação com CBUQ, sobre Leito Natural, E= 4cm

APROVAÇÃO/CARIMBO:



PROJETO:	<b>ARQUITETÔNICO</b>	
OBRA:	PAVIMENTAÇÃO ASFÁLTICA EM CBUQ SOBRE LEITO NATURAL P/ RUA RIO BRANCO	
ENDEREÇO:	RUA RIO BRANCO CENTRO - IRATI-SC	
PROPRIETÁRIO:	PREFEITURA MUNICIPAL DE IRATI - SC CNPJ- 95.990.230/0001-51	
RESPONSÁVEL TÉCNICO:	Engº Civil Amarildo M. Ribeiro - CREA-SC 156004-7	
RESPONSÁVEL TÉCNICO:	Engº Civil Jean C. Tortelli - CREA-SC 182379-4	
RESPONSÁVEL TÉCNICO:	Engº Eletricista Charlan Smaniotto Luzzatto - CREA-SC 127695-8	
PROJETISTA:	Eliveltro Jesus Passini - CFT-01901295907 Jaison R. dos Santos - CREA SC 178513-5	
DESCRIÇÃO	IMPLANTAÇÃO - PLANALTIMÉTRICO, PERFIL LONGITUDINAL IMPLANTAÇÃO - PLANTA TÉCNICA IMPLANTAÇÃO - PLANTA LAYOUT SIMBOLOGIA E DETALHES.	PRANCHA: <b>ARQ.-01/02</b>
ÁREA TOTAL:	740,02m <sup>2</sup>	ESCALA: INDICADA
CONTATO:	E-MAIL: amnoroste@amnoroste.org.br - TEL: (49)3344-1991	

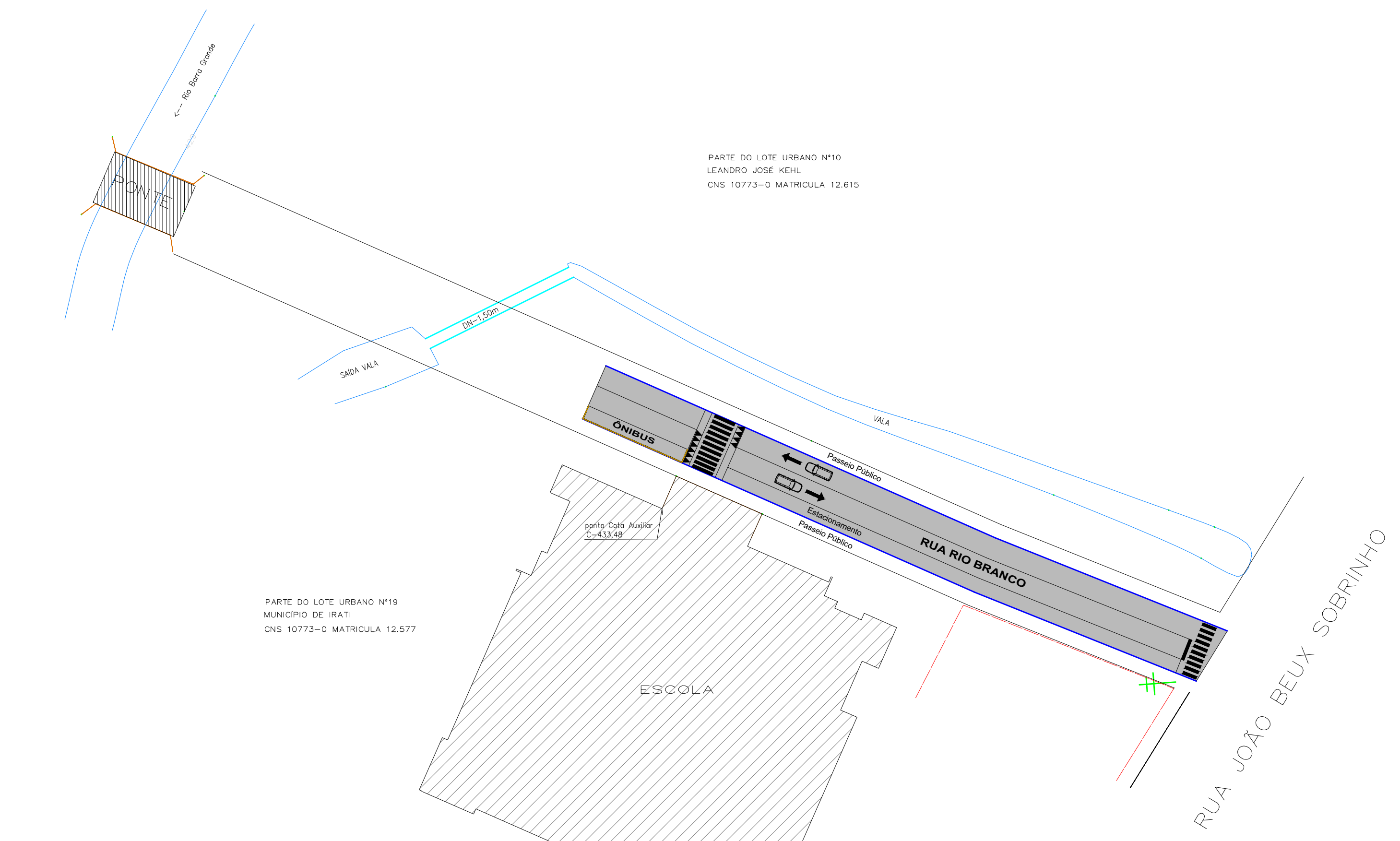

**IMPLANTAÇÃO - PLANTA LAYOUT**  
Escala 1/50

**MEIO - FIO SIMPLES EXTRUSADO**

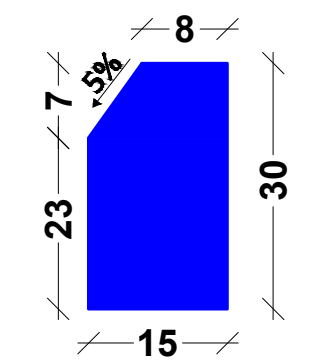

CONSUMO DE MATERIAIS:  
ÁREA DE FORMA = 0,44 m<sup>2</sup>/m  
VOLUME DE CONCRETO = 0,027 m<sup>3</sup>/m  
CONCRETO Fck = 150 kgf/cm<sup>2</sup>  
DETALHE 02 MEIO FIO EXTRUSADO 15X30CM  
Escala Visual

**RUA RIO BRANCO - SOLO NATURAL**

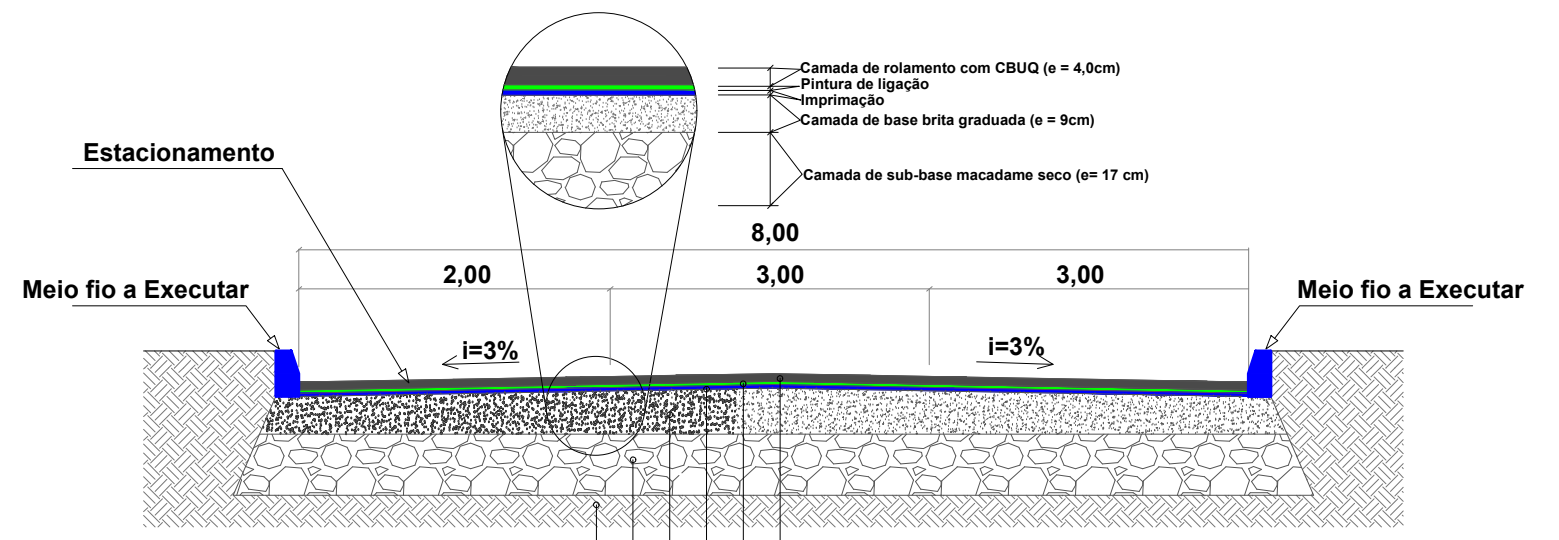

**CORTE AA  
Perfil Transversal  
ESCALA VISUAL**

- Camada de rolamento com CBUQ (e = 4,0cm)
- Pintura de ligação
- Imprimação
- Camada de brita graduada (e = 09cm)
- Camada de sub-base macadame seco (e = 17cm)
- Leito natural