

PROJEÇÃO UNIVERSAL TRANSVERSA
 DE MERCATOR = UTM
 SRG - SIRGAS2000
 MC: 51° W
 CM: 0°51'03,39"
 K: 1,00003957
 VERTICE: 397
 Lat: 28°39'54,94200" S
 Long: 52°34'45,37004" W

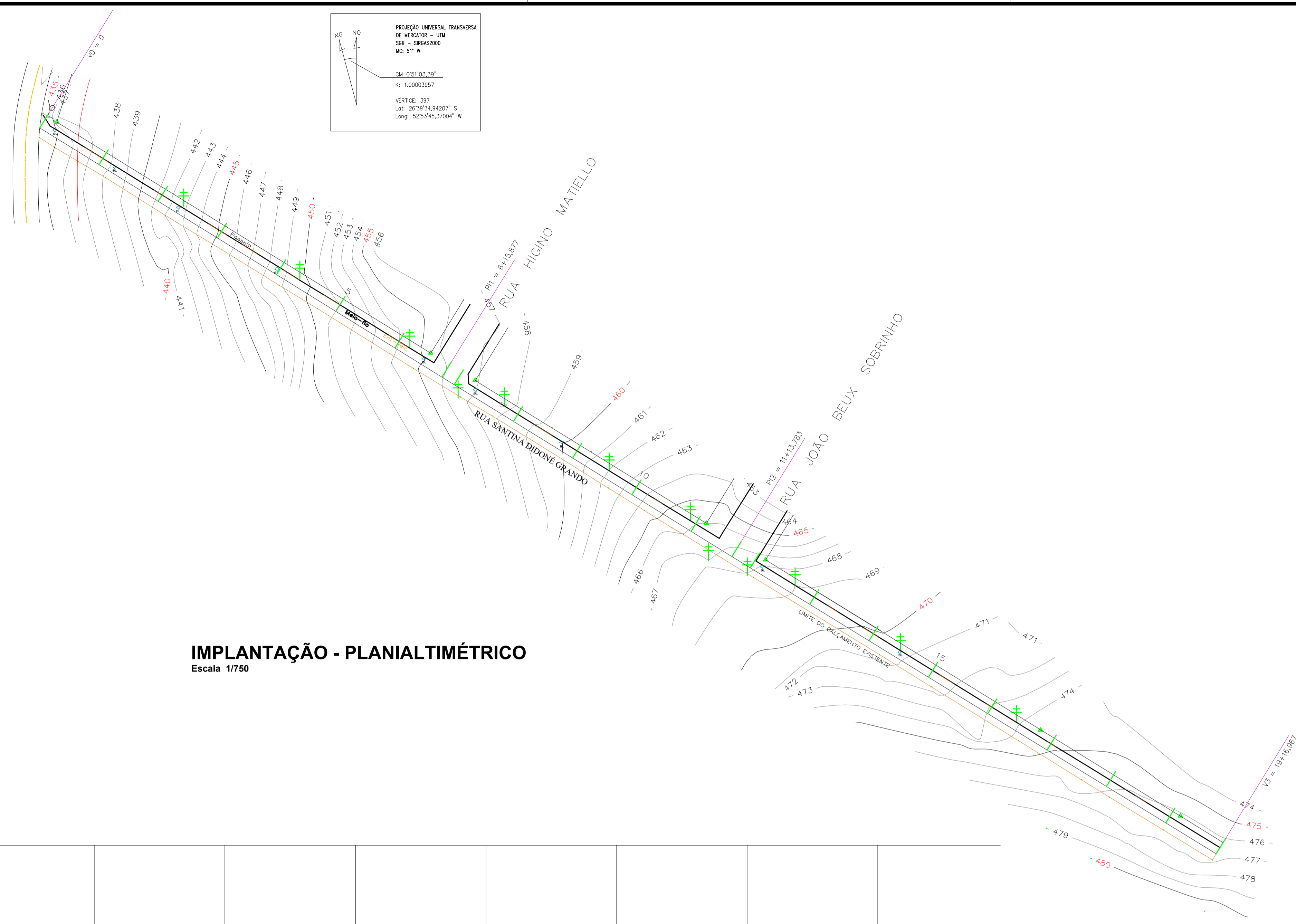

IMPLANTAÇÃO - PLANALTIMÉTRICO
 Escala 1/750

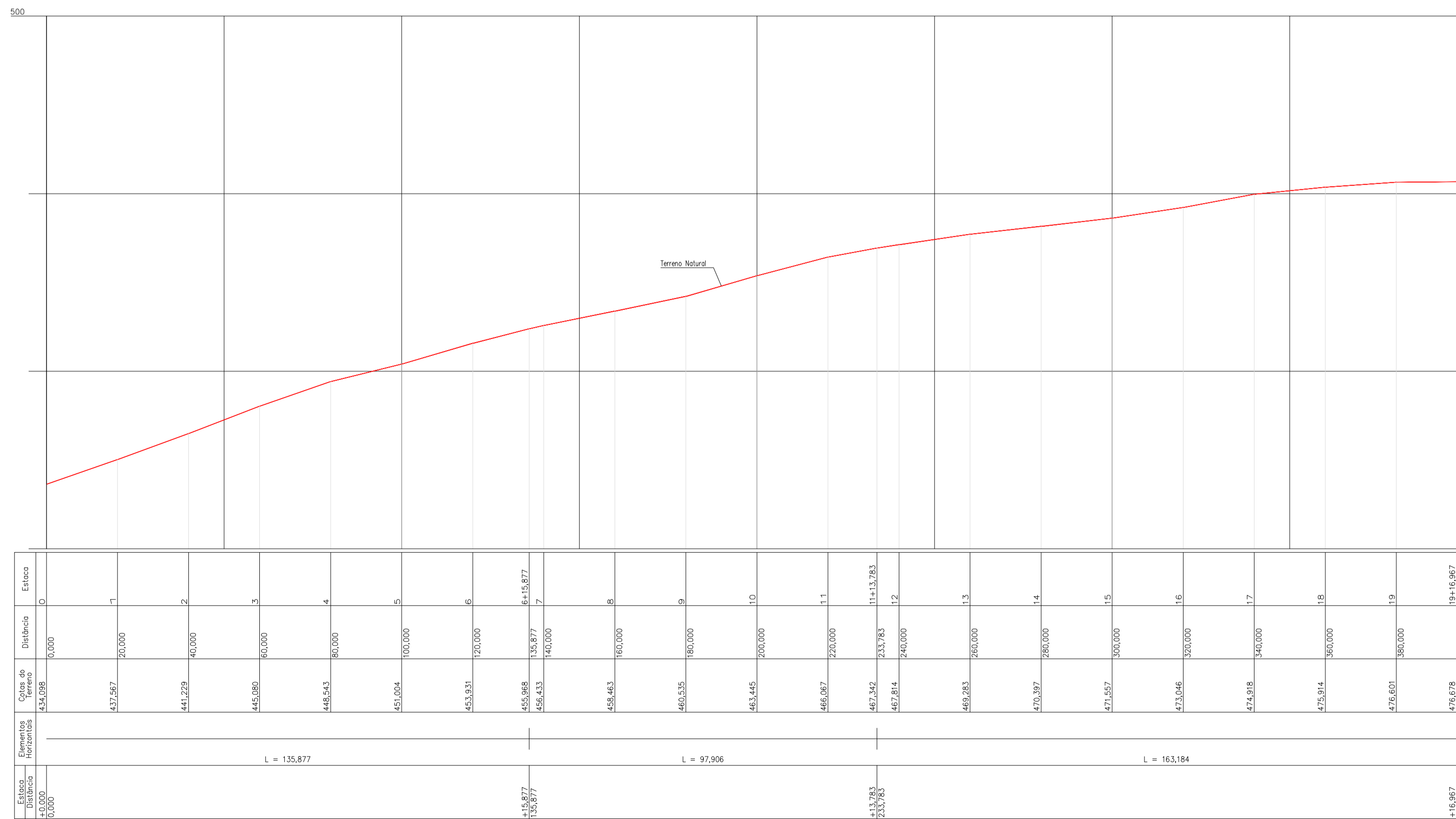

PERFIL LONGITUDINAL
 RUA SANTINA D. GRANDO - IRATI
 ESCALAS H 1:1000 - V 1:500

APROVAÇÃO/CARIMBO:



PROJETO:	ARQUITETÔNICO	
OBRA:	PAVIMENTAÇÃO ASFÁLTICA EM CBUQ SOBRE PEDRAS IRREGULARES P/ RUA SANTINA GRANDO - TRECHO 01	
ENDEREÇO:	RUA SANTINA GRANDO CENTRO - IRATI-SC	
PROPRIETÁRIO:	PREFEITURA MUNICIPAL DE IRATI - SC CNPJ: 95.990.230/0001-51	
RESPONSÁVEL TÉCNICO:	Engº Civil Amarildo M. Ribeiro - CREA-SC 127695-7	
RESPONSÁVEL TÉCNICO:	Engº Civil Jean C. Tortelli - CREA-SC 182379-4	
RESPONSÁVEL TÉCNICO:	Engº Eletricista Charlan Smaniotto Luzzatto - CREA-SC 127695-8	
PROJETISTA:	Eliveltro Jesus Passini - CFT-01901295907 Jaison R. dos Santos - CREA SC 178513-5	
DESCRIÇÃO	IMPLANTAÇÃO - PLANALTIMÉTRICO PERFIL LONGITUDINAL	PRANCHA: ARQ.-02/03
ÁREA TOTAL:	1.028,40m²	ESCALA: INDICADA
CONTATO:	E-MAIL: amnoroste@amnoroste.org.br - TEL: (49)3344-1991	

22/07/2024