

LOCAL DE IMPLANTAÇÃO RUA SANTINA DIDONÉ GRANDO - TRECHO 01

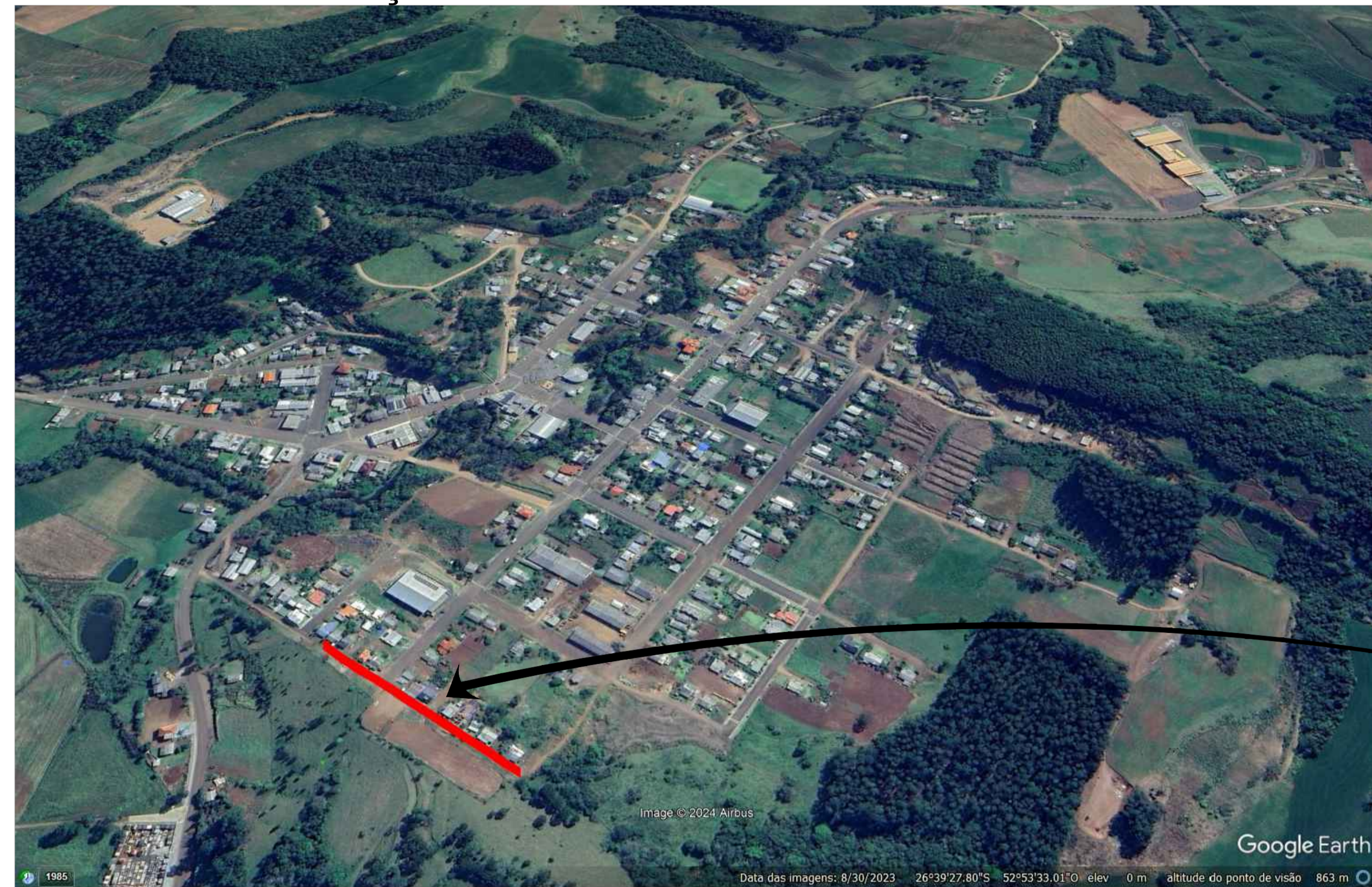

MAPA URBANO IRATI - SC

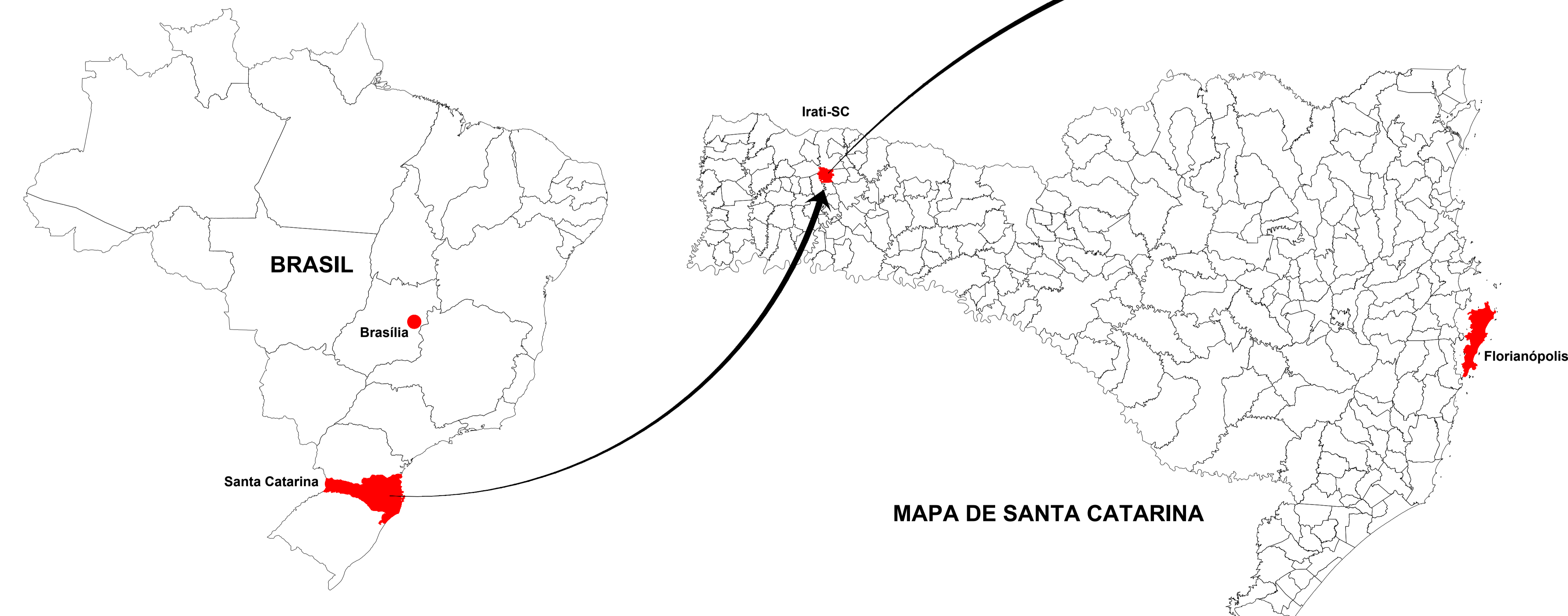
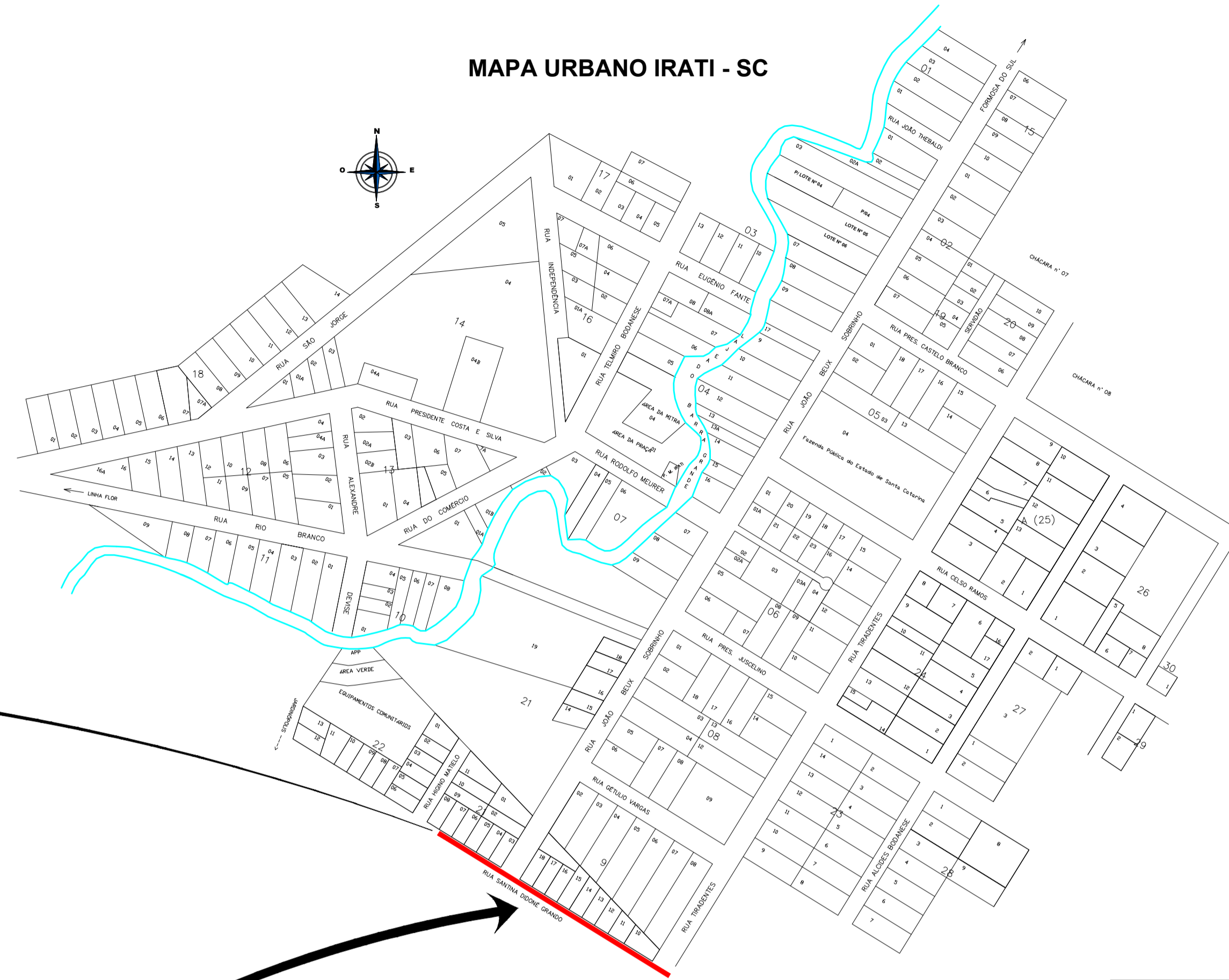

IMPLANTAÇÃO - PLANTA DE LOCALIZAÇÃO
Escala Visual

APROVAÇÃO/CARIMBO:	
AMNOROESTE ASSOCIAÇÃO DOS MUNICÍPIOS DO NOROESTE DE SANTA CATARINA	
PROJETO:	ARQUITETÔNICO
OBRA:	PAVIMENTAÇÃO ASFÁLTICA EM CBUQ SOBRE PEDRAS IRREGULARES P/ RUA SANTINA GRANDO - TRECHO 01
ENDEREÇO:	RUA SANTINA GRANDO CENTRO - IRATI-SC
PROPRIETÁRIO:	PREFEITURA MUNICIPAL DE IRATI - SC CNPJ: 05.990.230/0001-51
RESPONSÁVEL TÉCNICO:	Engº Civil Amarildo M. Ribeiro - CREA-SC 156004-7
RESPONSÁVEL TÉCNICO:	Engº Civil Jean C. Tortelli - CREA-SC 182379-4
RESPONSÁVEL TÉCNICO:	Engº Eletricista Charlan Smaniotto Luzzatto - CREA-SC 127695-8
PROJETISTA:	Eliveltro Jesus Passini - CFT-01901295907 Jaison R. dos Santos - CREA SC 178513-5
DESCRIÇÃO	IMPLANTAÇÃO - PLANTA DE LOCALIZAÇÃO
PRANCHA:	ARQ.-01/03
ÁREA TOTAL:	1.028,40m²
ESCALA:	INDICADA
CONTATO:	E-MAIL: amnoroste@amnoroste.org.br - TEL: (49)3344-1991