

LOCAL DE IMPLANTAÇÃO RUA SANTINA DIDONÉ GRANDO - TRECHO 02

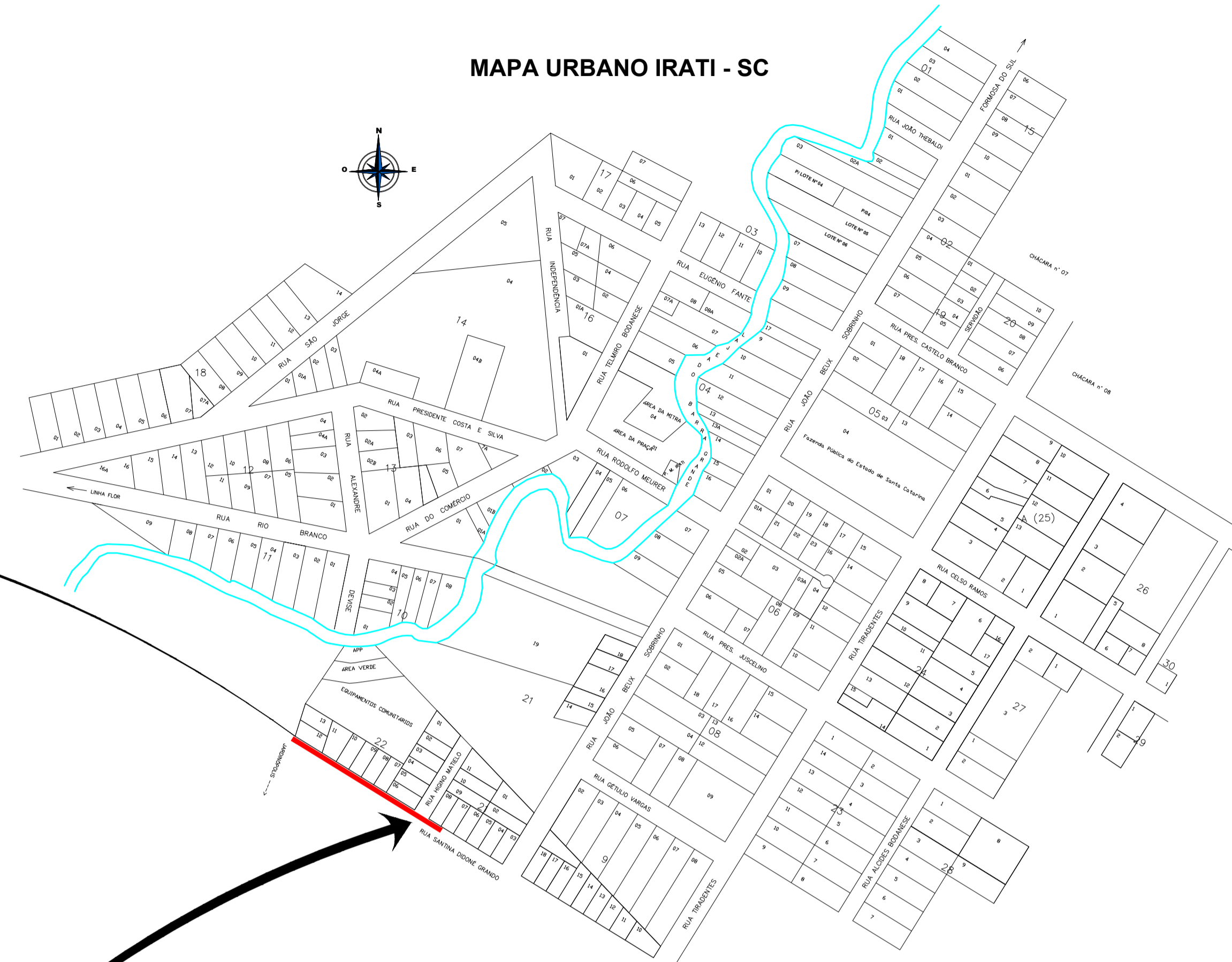

IMPLANTAÇÃO - PLANTA DE LOCALIZAÇÃO
Escala Visual

APROVAÇÃO/CARIMBO:

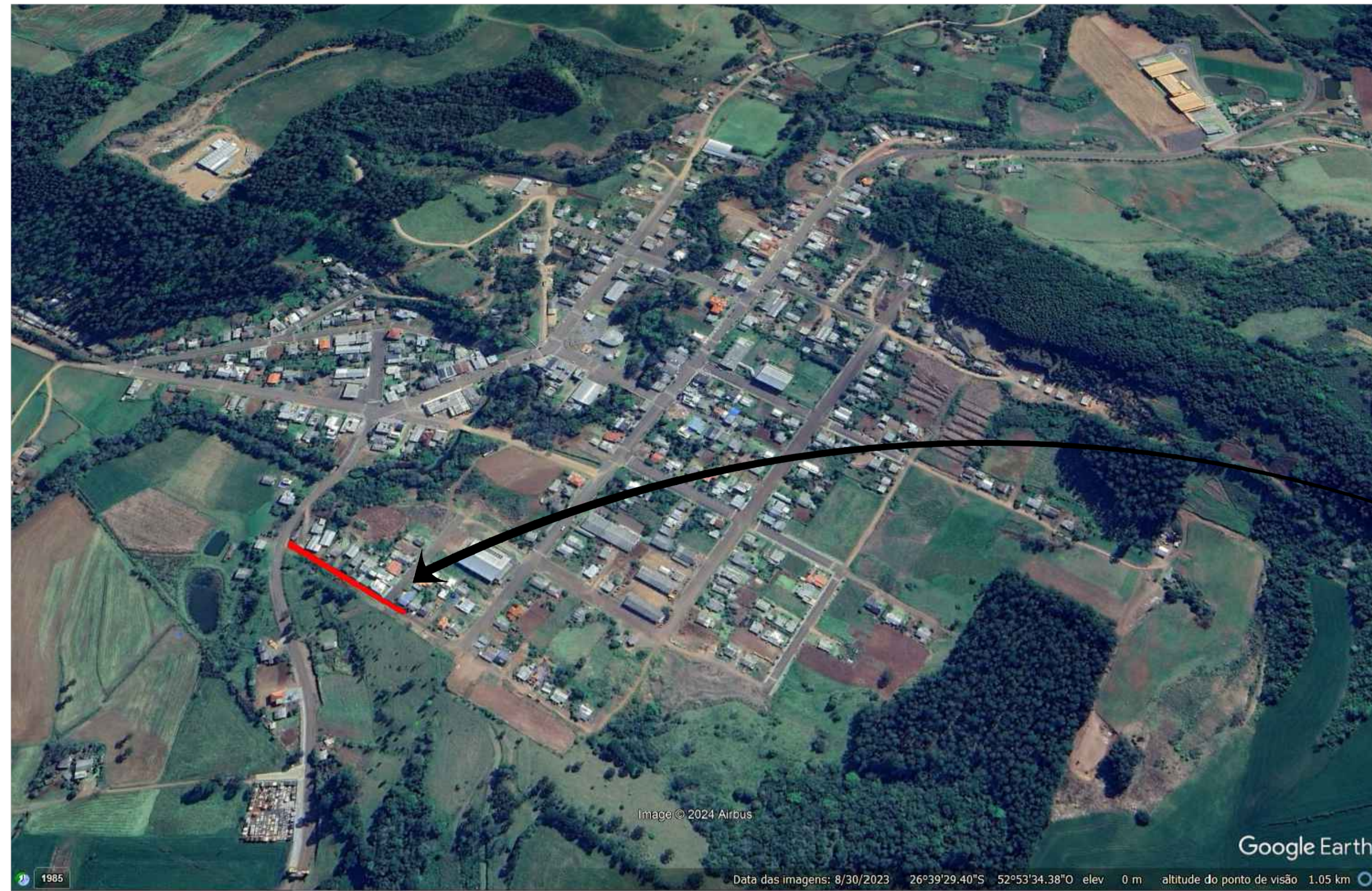

PROJETO:	ARQUITETÔNICO	
OBRA:	PAVIMENTAÇÃO ASFÁLTICA EM CBUQ SOBRE PEDRAS IRREGULARES P/ RUA SANTINA GRANDO - TRECHO 02	
ENDEREÇO:	RUA SANTINA GRANDO CENTRO - IRATI-SC	
PROPRIETÁRIO:	PREFEITURA MUNICIPAL DE IRATI - SC CNPJ: 05.990.230/0001-51	
RESPONSÁVEL TÉCNICO:	Engº Civil Amarildo M. Ribeiro - CREA-SC 156004-7	
RESPONSÁVEL TÉCNICO:	Engº Civil Jean C. Tortelli - CREA-SC 182379-4	
RESPONSÁVEL TÉCNICO:	Engº Eletricista Charlan Smaniotto Luzzatto - CREA-SC 127695-8	
PROJETISTA:	Eliveltro Jesus Passini - CFT-01901295907 Jaison R. dos Santos - CREA SC 178513-5	
DESCRIÇÃO	IMPLANTAÇÃO - PLANTA DE LOCALIZAÇÃO	PRANCHA: ARQ.-01/03
ÁREA TOTAL:	686,80m²	ESCALA: INDICADA
CONTATO:	E-MAIL: amnoroste@amnoroste.org.br - TEL: (49)3344-1991	