

|                    |  |   |            |                         |                 |
|--------------------|--|---|------------|-------------------------|-----------------|
| MUNICÍPIO:         |  | IRATI   |            |                         |                 |
| PROJETO:           |  | PAVIMENTAÇÃO ASFÁLTICA ACESSO A LINHA JACUTINGA - SANTO ANTONIO |            |                         |                 |
| EMPRESA EXECUTORA: |  | VIA ASFALTOS LTDA - CNPJ 49.539.605/0001-44                     |            |                         |                 |
| Observações:       |  | DATA INÍCIO DA OBRA:  | 17/09/2024 | 90 DIAS                 | Número medições |
|                    |  | FONTE DE RECURSOS:  |            | VALOR CONTRATO          |                 |
|                    |  | TOTAL DA OBRA:  |            | R\$                     | 736.736,17      |
|                    |  |   |            | % no Contrato           | 84,40%          |
|                    |  |   |            | Medição Atual (R\$)     |                 |
|                    |  |   |            | R\$                     | 303.357,00      |
|                    |  |   |            | Planilha de Medição     |                 |
|                    |  |   |            | Nº da Medição           |                 |
|                    |  |   |            | 2                       |                 |
|                    |  |   |            | Período da Medição      |                 |
|                    |  |   |            | 13/12/2024 a 19/12/2024 |                 |

ART DE EXECUÇÃO Nº ART. 9609648-9 - ENG. THIAGO FELIPE SOARES DUTRA - CONTRATO 159/2024 - DOCUMENTOS COMPONENTES DA MEDIÇÃO: PLANILHA QUANTITATIVA E RELATÓRIO FOTOGRÁFICO

| ITENS | SERVIÇOS LICITADOS |          | CONTRATADO     |                | NO PERÍODO |      | ACUMULADO NAS MEDIÇÕES ANTERIORES |           | ACUMULADO TOTAL |                |
|-------|--------------------|----------|----------------|----------------|------------|------|-----------------------------------|-----------|-----------------|----------------|
|       | UNID.              | QUANT.   | PREÇO Unitário | PREÇO TOTAL    | QUANT.     | %    | PREÇO TOTAL                       | QUANT.    | %               | PREÇO TOTAL    |
| 1.0   |                    |          |                |                |            |      |                                   |           |                 |                |
| 1.1   | M2                 | 2,50     | R\$ 390,69     | R\$ 976,73     |            | 0%   | R\$ -                             |           | 0,00%           | R\$ -          |
| 1.2   | M2                 | 3334,08  | R\$ 0,62       | R\$ 2.067,13   | 3.334,08   | 0%   | R\$ 2.067,13                      | 3.334,08  | 100,00%         | R\$ 2.067,13   |
| 2.0   |                    |          |                |                |            |      |                                   |           |                 |                |
| 2.2   |                    |          |                |                |            |      |                                   |           |                 |                |
| 2.3   | M3                 | 666,80   | R\$ 215,91     | R\$ 143.768,75 | 666,80     | 0%   | R\$ -                             | 666,80    | 100,00%         | R\$ 143.768,75 |
| 2.6   | M3                 | 333,40   | R\$ 241,31     | R\$ 80.452,75  | 333,40     | 0%   | R\$ -                             | 333,40    | 100,00%         | R\$ 80.452,75  |
| 2.8   | M3xKM              | 30006,00 | R\$ 3,06       | R\$ 91.818,36  | 30.006,00  | 0%   | R\$ -                             | 30.006,00 | 100,00%         | R\$ 91.818,36  |
| 2.6   | M3xKM              | 30006,00 | R\$ 1,21       | R\$ 36.307,26  | 30.006,00  | 0%   | R\$ -                             | 30.006,00 | 100,00%         | R\$ 36.307,26  |
| 2.8   | M3xKM              | 3334,08  | R\$ 11,31      | R\$ 37.708,44  | 3.334,08   | 0%   | R\$ -                             | 3.334,08  | 100,00%         | R\$ 37.708,44  |
| 2.9   | M3xKM              | 3334,08  | R\$ 4,20       | R\$ 14.003,14  | 3.334,08   | 100% | R\$ 14.003,14                     | 3.334,08  | 100,00%         | R\$ 14.003,14  |
| 2.7   | M3                 | 166,70   | R\$ 1.800,64   | R\$ 300.150,02 | 150,03     | 90%  | R\$ 270.135,02                    | 150,03    | 90,00%          | R\$ 270.135,02 |
| 2.8   | M3xKM              | 5001,00  | R\$ 3,06       | R\$ 15.303,06  | 4.500,90   | 90%  | R\$ 13.772,75                     | 4.500,90  | 90,00%          | R\$ 13.772,75  |
| 2.9   | M3xKM              | 5001,00  | R\$ 1,21       | R\$ 6.051,21   | 4.500,90   | 90%  | R\$ 5.446,09                      | 4.500,90  | 90,00%          | R\$ 5.446,09   |
| 3.0   |                    |          |                |                |            |      |                                   |           |                 |                |
| 3.1   | M2                 | 142,22   | R\$ 34,36      | R\$ 4.886,68   |            | 0%   | R\$ -                             |           | 0,00%           | R\$ -          |
| 3.5   | UND                | 2,00     | R\$ 404,38     | R\$ 808,77     |            | 0%   | R\$ -                             |           | 0,00%           | R\$ -          |
| 4.0   | M2                 | 3334,08  | R\$ 0,73       | R\$ 2.433,88   |            | 0%   | R\$ -                             |           | 0,00%           | R\$ -          |
|       |                    |          |                | R\$ 736.736,17 |            |      | R\$ 303.357,00                    |           |                 | R\$ 695.479,69 |

Local/Date: IRATI, quinta-feira, 19 de dezembro de 2024

Atesto que os serviços foram executados conforme projetos aprovados

Atesto que os serviços foram executados e aceitos

ENG. FABIANA GRANDO CREA/ISC 125565-6  
Mat. 14200/01  
Responsável Técnico pela Fiscalização

Eng. Thiago Felipe Soares Dutra  
Mat. 14200/01  
Responsável Técnico pela Fiscalização

Medição aprovada para liberação

## RELATÓRIO FOTOGRÁFICO PARA MEDIÇÃO 02

**CONTRATANTE:** Município de Irati

**CONTRATADO:** VIA ASFALTOS LTDA

CNPJ 49.539.605/0001-44

**OBRA:** PAVIMENTAÇÃO ASFÁLTICA – ACESSO A LINHA SANTO ANTONIO /  
JACUTINGA – ETAPA 02

**AUTOR DO PROJETO:** AM NOROESTE

### IMAGENS:



*Handwritten signature*

*Handwritten mark*

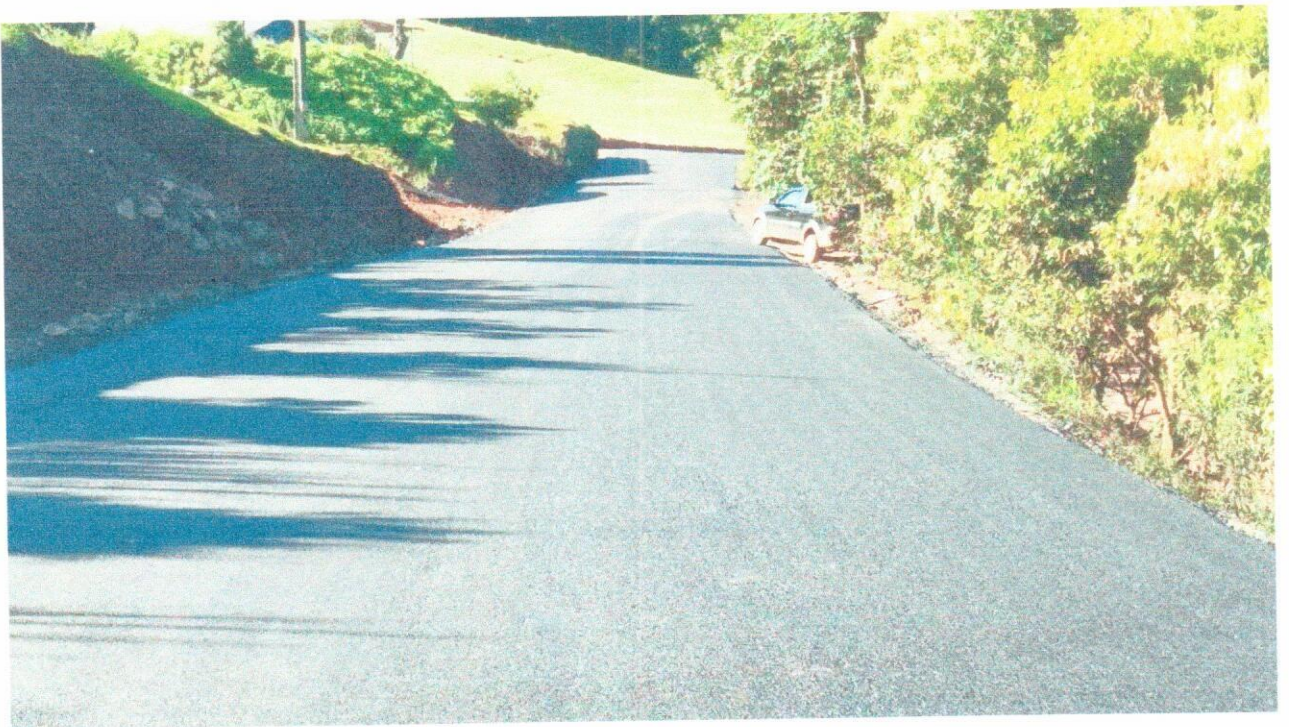

*Handwritten signature*

*Handwritten signature*

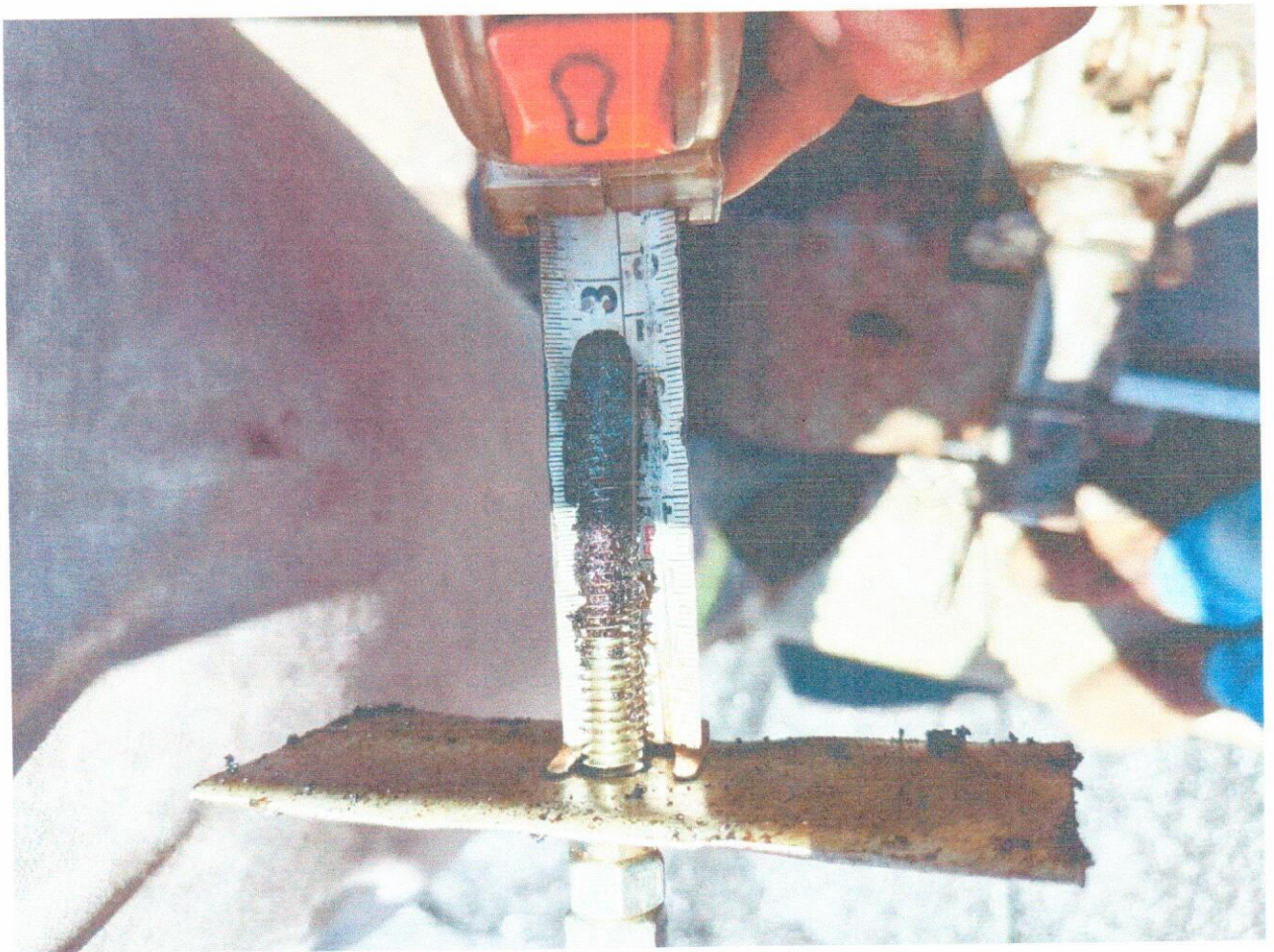

f

*[Handwritten signature]*



*Py*

*f*



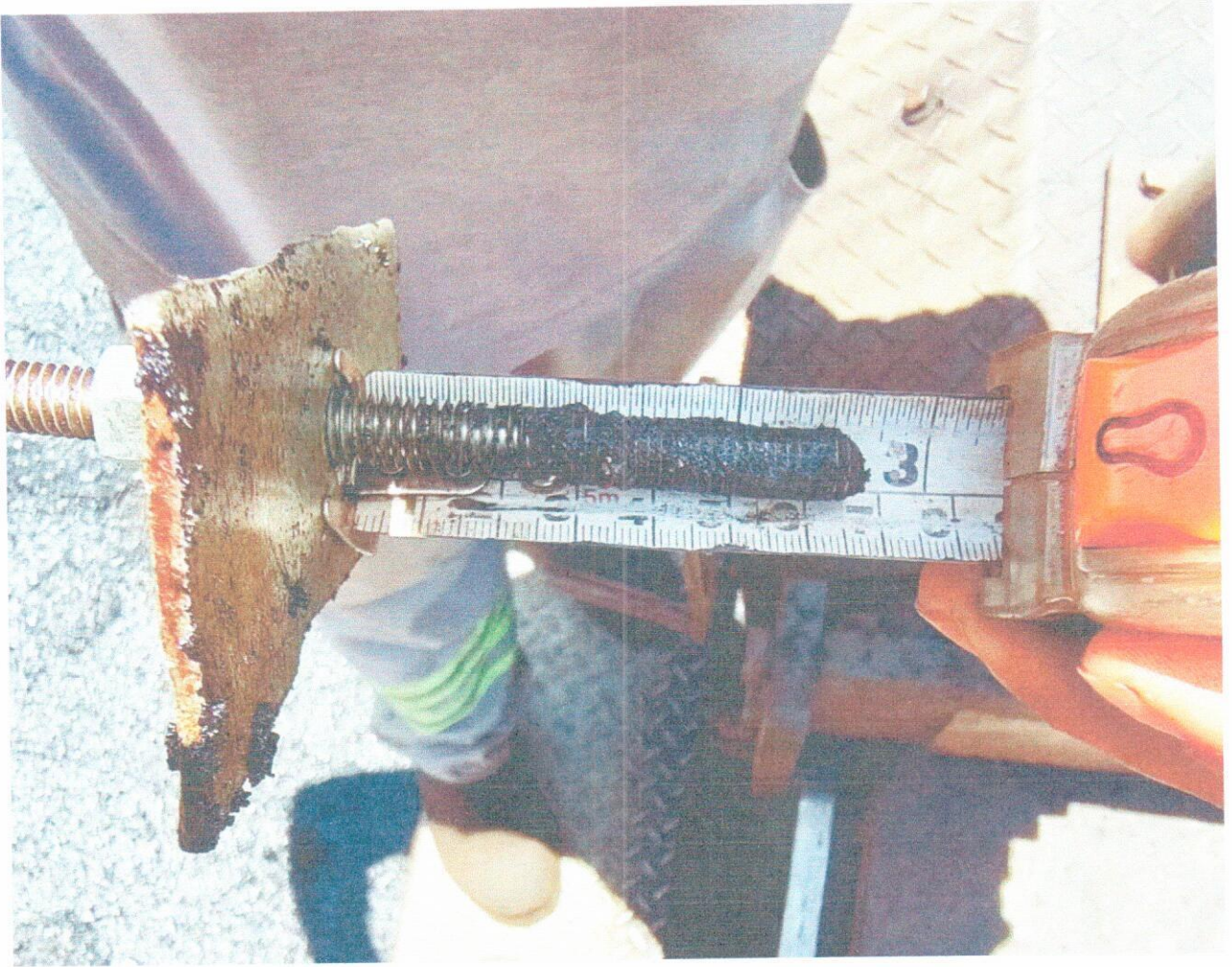

*Handwritten signature*

*Handwritten letter 'F'*



*Handwritten signature*

*Handwritten mark*





*M*

*f*



Irati, 19 DE DEZEMBRO de 2024.

---

**Eng. Fabiana Grando**  
CREA/SC 125595-6

## DIÁRIO DE OBRAS

|   |                                |   |                                     |
|---|--------------------------------|---|-------------------------------------|
| <b>FOLHA :</b> 3  |                                | <b>DATA</b> 13/12/2024                  |                                     |
| <b>OBRA</b>   |                                | <b>CONTRATO N.º</b>                     |                                     |
| PAVIMENTAÇÃO ASFÁLTICA EM CONCRETO BETUMINOSO (CBUQ) NO ACESSO A LINHA JACUTINGA - 2ª ETAPA LINHA JACUTINGA, INTERIOR |                                | 159/2024                                |                                     |
| <b>CONSTRUTORA</b>  |                                | <b>TOMADOR</b>                          |                                     |
| VIA ASFALTOS LTDA   |                                | MUNICÍPIO DE IRATI-SC                   |                                     |
| <b>TEMPO (CLIMA)</b>  |                                | <b>DIA DA SEMANA</b>                    |                                     |
| <input checked="" type="checkbox"/> BOM   | <input type="checkbox"/> CHUVA | <input type="checkbox"/> SEM ATIVIDADES |                                     |
|   |                                |   |                                     |
|   |                                |   | <input checked="" type="checkbox"/> |
| <b>1 - SERVIÇOS DESENVOLVIDOS NO PERÍODO</b>  |                                |   |                                     |
| CORTE NO PAVIMENTO  | ESCAVAÇÃO                      | EXECUÇÃO DE BASE                        | SERV. DE DRENAGEM                   |
|   |                                |   |                                     |
| CURA IMPRIMAÇÃO   |                                |   |                                     |
| <b>2 - EQUIPAMENTOS UTILIZADOS</b>  |                                |   |                                     |
| RETROESCAVADEIRA  | ESCAVADEIRA                    | ROLI PÉ DE CARNEIRO                     | MOTONIVELADORA                      |
|   |                                |   |                                     |
| <b>3 - EQUIPE UTILIZADA</b>   |                                |   |                                     |
| ENCARREGADO   | OPERADOR                       | PEDREIRO                                | MOROTISTA                           |
|   |                                |   |                                     |

|  |                                |  |                                     |
|--|--------------------------------|--|-------------------------------------|
| <b>FOLHA :</b> 4                             |                                | <b>DATA</b> 14/12/2024                             |                                     |
| <b>TEMPO (CLIMA)</b>                         |                                | <b>DIA DA SEMANA</b>                               |                                     |
| <input type="checkbox"/> BOM                 | <input type="checkbox"/> CHUVA | <input checked="" type="checkbox"/> SEM ATIVIDADES |                                     |
|  |                                |  |                                     |
|  |                                |  | <input checked="" type="checkbox"/> |
| <b>1 - SERVIÇOS DESENVOLVIDOS NO PERÍODO</b> |                                |  |                                     |
| CORTE NO PAVIMENTO                           | ESCAVAÇÃO                      | EXECUÇÃO DE BASE                                   | SERV. DE DRENAGEM                   |
|  |                                |  |                                     |
| CURA IMPRIMAÇÃO                              |                                |  |                                     |
| <b>2 - EQUIPAMENTOS UTILIZADOS</b>           |                                |  |                                     |
| RETROESCAVADEIRA                             | ESCAVADEIRA                    | ROLI PÉ DE CARNEIRO                                | MOTONIVELADORA                      |
|  |                                |  |                                     |
| <b>3 - EQUIPE UTILIZADA</b>                  |                                |  |                                     |
| ENCARREGADO                                  | OPERADOR                       | PEDREIRO   | MOROTISTA                           |
|  |                                |  |                                     |

|  |   |  |
|--|---|--|
| <br><b>Engº Thiago F. S. Dutra</b><br>Resp. Técnico Empresa<br>CREA SC - 168098-9 | <b>Fabiana Grando</b><br>Engenheira Civil Prefeitura Irati-SC<br>CREA PR 125595-6 | <b>Marcelo Invernizzi</b><br>Responsável Legal<br>CPF 083.679.009-01 |
|--|---|--|

**DIÁRIO DE OBRAS**

|   |                |                        |                   |
|---|----------------|------------------------|-------------------|
| <b>FOLHA :</b> 5  |                | <b>DATA</b> 15/12/2024 |                   |
| <b>OBRA</b>   |                | <b>CONTRATO N.º</b>    |                   |
| PAVIMENTAÇÃO ASFÁLTICA EM CONCRETO BETUMINOSO (CBUQ) NO ACESSO A LINHA JACUTINGA - 2ª ETAPA LINHA JACUTINGA, INTERIOR |                | 159/2024               |                   |
| <b>CONSTRUTORA</b>  |                | <b>TOMADOR</b>         |                   |
| VIA ASFALTOS LTDA   |                | MUNICÍPIO DE IRATI-SC  |                   |
| <b>TEMPO (CLIMA)</b>  |                | <b>DIA DA SEMANA</b>   |                   |
| BOM   | CHUVA <b>X</b> | SEM ATIVIDADES         |                   |
|   |                |                        |                   |
|   |                |                        |                   |
|   |                |                        |                   |
|   |                |                        |                   |
|   |                |                        |                   |
| <b>1 - SERVIÇOS DESENVOLVIDOS NO PERÍODO</b>  |                |                        |                   |
| CORTE NO PAVIMENTO  | ESCAVAÇÃO      | EXECUÇÃO DE BASE       | SERV. DE DRENAGEM |
|   |                |                        |                   |
| DESCANSO SEMANAL - SEM ATIVIDADES   |                |                        |                   |
| <b>2 - EQUIPAMENTOS UTILIZADOS</b>  |                |                        |                   |
| RETROESCAVADEIRA  | ESCAVADEIRA    | ROLI PÉ DE CARNEIRO    | MOTONIVELADORA    |
|   |                |                        |                   |
| <b>3 - EQUIPE UTILIZADA</b>   |                |                        |                   |
| ENCARREGADO   | OPERADOR       | PEDREIRO               | MOROTISTA         |
|   |                |                        |                   |
|   |                |                        |                   |
|   |                |                        |                   |

|  |                 |                        |                   |
|--|-----------------|------------------------|-------------------|
| <b>FOLHA :</b> 6                             |                 | <b>DATA</b> 16/12/2024 |                   |
| <b>TEMPO (CLIMA)</b>                         |                 | <b>DIA DA SEMANA</b>   |                   |
| <b>X</b>                                     | BOM             | CHUVA                  | SEM ATIVIDADES    |
|  |                 |                        |                   |
|  |                 |                        |                   |
|  |                 |                        |                   |
|  |                 |                        |                   |
| <b>1 - SERVIÇOS DESENVOLVIDOS NO PERÍODO</b> |                 |                        |                   |
| PAVIMENTAÇÃO                                 | ESCAVAÇÃO       | EXECUÇÃO DE BASE       | SERV. DE DRENAGEM |
| <b>X</b>                                     |                 |                        |                   |
| EXECUÇÃO DE PAVIMENTAÇÃO ASFÁLTICA           |                 |                        |                   |
| <b>2 - EQUIPAMENTOS UTILIZADOS</b>           |                 |                        |                   |
| RETROESCAVADEIRA                             | ROLO PNEUMÁTICO | ROLO TANDEM            | CAM. BASCULANTE   |
|  | <b>X</b>        | <b>X</b>               | <b>X</b>          |
|  |                 |                        |                   |
| <b>3 - EQUIPE UTILIZADA</b>                  |                 |                        |                   |
| ENCARREGADO                                  | OPERADOR        | PEDREIRO               | MOROTISTA         |
| <b>1</b>                                     | <b>4</b>        |                        | <b>8</b>          |
|  |                 |                        |                   |
|  |                 |                        |                   |
|  |                 |                        |                   |

|   |  |   |
|---|--|---|
| <br>Engº Thiago F. S. Dutra<br>Resp. Técnico Empresa<br>CREA SC - 168098-9 | Fabiana Grando<br>Engenheira Civil Prefeitura Irati-SC<br>CREA PR 125595-6 | Marcelo Invernizzi<br>Responsável Legal<br>CPF 083.679.009-01 |
|---|--|---|

## DIÁRIO DE OBRAS

|   |                                     |   |                                     |
|---|-------------------------------------|---|-------------------------------------|
| <b>FOLHA :</b> 7  |                                     | <b>DATA</b> 17/12/2024                  |                                     |
| <b>OBRA</b>   |                                     | <b>CONTRATO N.º</b>                     |                                     |
| PAVIMENTAÇÃO ASFÁLTICA EM CONCRETO BETUMINOSO (CBUQ) NO ACESSO A LINHA JACUTINGA - 2ª ETAPA LINHA JACUTINGA, INTERIOR |                                     | 159/2024                                |                                     |
| <b>CONSTRUTORA</b>  |                                     | <b>TOMADOR</b>                          |                                     |
| VIA ASFALTOS LTDA   |                                     | MUNICÍPIO DE IRATI-SC                   |                                     |
| <b>TEMPO (CLIMA)</b>  |                                     | <b>DIA DA SEMANA</b>                    |                                     |
| <input checked="" type="checkbox"/> BOM   | <input type="checkbox"/> CHUVA      | <input type="checkbox"/> SEM ATIVIDADES |                                     |
|   |                                     |   |                                     |
|   |                                     |   |                                     |
|   |                                     |   |                                     |
|   |                                     |   |                                     |
|   |                                     |   |                                     |
|   |                                     |   |                                     |
| <b>1 - SERVIÇOS DESENVOLVIDOS NO PERÍODO</b>  |                                     |   |                                     |
| PAVIMENTAÇÃO  | ESCAVAÇÃO                           | EXECUÇÃO DE BASE                        | SERV. DE DRENAGEM                   |
| <input checked="" type="checkbox"/>   |                                     |   |                                     |
| SINALIZAÇÃO   |                                     |   | IMPRIMAÇÃO/LIGAÇÃO                  |
|   |                                     |   | <input checked="" type="checkbox"/> |
| FINALIZAÇÃO DA ETAPA DE CORTES E ATERROS ( EXECUTADO PELA PREFEITURA)   |                                     |   |                                     |
| <b>2 - EQUIPAMENTOS UTILIZADOS</b>  |                                     |   |                                     |
| RETROESCAVADEIRA  | ROLO PNEUMÁTICO                     | ROLO TANDEM                             | CAM. BASCULANTE                     |
|   | <input checked="" type="checkbox"/> | <input checked="" type="checkbox"/>     | <input checked="" type="checkbox"/> |
|   |                                     |   | VIBROACABADORA                      |
|   |                                     |   | <input checked="" type="checkbox"/> |
|   |                                     |   | ESPARGIDOR                          |
|   |                                     |   | <input checked="" type="checkbox"/> |
| <b>3 - EQUIPE UTILIZADA</b>   |                                     |   |                                     |
| ENCARREGADO   | OPERADOR                            | PEDREIRO                                | MOROTISTA                           |
| 1   | 4                                   |   | 8                                   |
|   |                                     |   | RASTELEIRO                          |
|   |                                     |   | 2                                   |
|   |                                     |   | SERVEnte                            |
|   |                                     |   | 4                                   |

|  |                                |   |                    |
|--|--------------------------------|---|--------------------|
| <b>FOLHA :</b> 8                             |                                | <b>DATA</b> 18/12/2024                  |                    |
| <b>TEMPO (CLIMA)</b>                         |                                | <b>DIA DA SEMANA</b>                    |                    |
| <input checked="" type="checkbox"/> BOM      | <input type="checkbox"/> CHUVA | <input type="checkbox"/> SEM ATIVIDADES |                    |
|  |                                |   |                    |
|  |                                |   |                    |
|  |                                |   |                    |
|  |                                |   |                    |
|  |                                |   |                    |
|  |                                |   |                    |
| <b>1 - SERVIÇOS DESENVOLVIDOS NO PERÍODO</b> |                                |   |                    |
| CORTE NO PAVIMENTO                           | ESCAVAÇÃO                      | EXECUÇÃO DE BASE                        | SERV. DE DRENAGEM  |
|  |                                |   |                    |
| SINALIZAÇÃO                                  |                                |   | IMPRIMAÇÃO/LIGAÇÃO |
|  |                                |   |                    |
| <b>2 - EQUIPAMENTOS UTILIZADOS</b>           |                                |   |                    |
| RETROESCAVADEIRA                             | MOTONIVELADORA                 | ROLO TANDEM                             | ROLO PNEUMÁTICO    |
|  |                                |   |                    |
|  |                                |   | VIBROACABADORA     |
|  |                                |   |                    |
|  |                                |   | ROLO CORRUGADO     |
|  |                                |   |                    |
| <b>3 - EQUIPE UTILIZADA</b>                  |                                |   |                    |
| ENCARREGADO                                  | OPERADOR                       | PEDREIRO                                | MOROTISTA          |
|  |                                |   |                    |
|  |                                |   | RASTELEIRO         |
|  |                                |   |                    |
|  |                                |   | SERVEnte           |
|  |                                |   |                    |

|   |  |   |
|---|--|---|
| <br>Engº Thiago F. S. Dutra<br>Resp. Técnico Empresa<br>CREA SC - 168098-9 | Fabiana Grando<br>Engenheira Civil Prefeitura Irati-SC<br>CREA PR 125595-6 | Marcelo Invernizzi<br>Responsável Legal<br>CPF 083.679.009-01 |
|---|--|---|

Voltar

Imprimir



### Certificado de Regularidade do FGTS - CRF

**Inscrição:** 49.539.605/0001-44  
**Razão Social:** VIA ASFALTOS LTDA  
**Endereço:** - OUTRO LINHA COLONIA BACIA 1 - / - / CORDILHEIRA ALTA / SC / 89819-000

A Caixa Econômica Federal, no uso da atribuição que lhe confere o Art. 7, da Lei 8.036, de 11 de maio de 1990, certifica que, nesta data, a empresa acima identificada encontra-se em situação regular perante o Fundo de Garantia do Tempo de Serviço - FGTS.

O presente Certificado não servirá de prova contra cobrança de quaisquer débitos referentes a contribuições e/ou encargos devidos, decorrentes das obrigações com o FGTS.

**Validade:** 22/11/2024 a 21/12/2024

**Certificação Número:** 2024112205306064215910

Informação obtida em 03/12/2024 07:50:00

A utilização deste Certificado para os fins previstos em Lei esta condicionada a verificação de autenticidade no site da Caixa:  
**[www.caixa.gov.br](http://www.caixa.gov.br)**



ESTADO DE SANTA CATARINA  
MUNICÍPIO DE IRATI  
DEPARTAMENTO DE TRIBUTAÇÃO  
Rua João Beux Sobrinho, 385 - Centro

Data: 19/12/2024 10h17min

|        |            |
|--------|------------|
| Número | Validade   |
| 435    | 17/02/2025 |

## CERTIDÃO NEGATIVA DE DÉBITOS

Nome / Razão Social

VIA ASFALTOS LTDA CNPJ: 49539605000144

Aviso

Sem débitos pendentes até a presente data.

Comprovação Junto à

Finalidade

Mensagem

Certificamos que até a presente data não constam débitos tributários relativos à inscrição abaixo caracterizada.

A Fazenda Municipal se reserva o direito de cobrar débitos que venham a ser constatados, mesmo se referentes a períodos compreendidos nesta certidão.

Inscrição

Contribuinte: 814 - VIA ASFALTOS LTDA  
Endereço: Est Colonia Bacia, SN - Bairro Interior - CEP 89.819-000

Código de Controle

CWXNAMGCEEPJQDY1

A validade do documento pode ser consultada no site da prefeitura por meio do código de controle informado.  
<http://www.irati.sc.gov.br>

Irati (SC), 19 de Dezembro de 2024

João Beux Sobrinho, 385 - Centro  
Irati (SC) - CEP: 89856000 - Fone:4933490010



ESTADO DE SANTA CATARINA  
SECRETARIA DE ESTADO DA FAZENDA

CERTIDÃO NEGATIVA DE DÉBITOS ESTADUAIS

Nome (razão social): VIA ASFALTOS LTDA  
CNPJ/CPF: 49.539.605/0001-44

Ressalvando o direito da Fazenda Estadual de inscrever e cobrar as dívidas que vierem a ser apuradas, é certificado que não constam, na presente data, pendências em nome do contribuinte acima identificado, relativas aos tributos, dívida ativa e demais débitos administrados pela Secretaria de Estado da Fazenda.

Dispositivo Legal: Lei nº 3938/66, Art. 154  
Número da certidão: 240140287472508  
Data de emissão: 13/09/2024 09:10:55  
Validade (Lei nº 3938/66, Art. 158): 12/03/2025

A autenticidade desta certidão deverá ser confirmada na página da Secretaria de Estado da Fazenda na Internet, no endereço:  
<http://www.sef.sc.gov.br>

Este documento foi assinado digitalmente  
Impresso em: 13/09/2024 09:32:18





**MINISTÉRIO DA FAZENDA**  
**Secretaria da Receita Federal do Brasil**  
**Procuradoria-Geral da Fazenda Nacional**

**CERTIDÃO POSITIVA COM EFEITOS DE NEGATIVA DE DÉBITOS RELATIVOS AOS TRIBUTOS  
FEDERAIS E À DÍVIDA ATIVA DA UNIÃO**

**Nome: VIA ASFALTOS LTDA**  
**CNPJ: 49.539.605/0001-44**

Ressalvado o direito de a Fazenda Nacional cobrar e inscrever quaisquer dívidas de responsabilidade do sujeito passivo acima identificado que vierem a ser apuradas, é certificado que:

1. constam débitos administrados pela Secretaria da Receita Federal do Brasil (RFB) com exigibilidade suspensa nos termos do art. 151 da Lei nº 5.172, de 25 de outubro de 1966 - Código Tributário Nacional (CTN), ou objeto de decisão judicial que determina sua desconsideração para fins de certificação da regularidade fiscal, ou ainda não vencidos; e
2. não constam inscrições em Dívida Ativa da União (DAU) na Procuradoria-Geral da Fazenda Nacional (PGFN).

Conforme disposto nos arts. 205 e 206 do CTN, este documento tem os mesmos efeitos da certidão negativa.

Esta certidão é válida para o estabelecimento matriz e suas filiais e, no caso de ente federativo, para todos os órgãos e fundos públicos da administração direta a ele vinculados. Refere-se à situação do sujeito passivo no âmbito da RFB e da PGFN e abrange inclusive as contribuições sociais previstas nas alíneas 'a' a 'd' do parágrafo único do art. 11 da Lei nº 8.212, de 24 de julho de 1991.

A aceitação desta certidão está condicionada à verificação de sua autenticidade na Internet, nos endereços <<http://rfb.gov.br>> ou <<http://www.pgfn.gov.br>>.

Certidão emitida gratuitamente com base na Portaria Conjunta RFB/PGFN nº 1.751, de 2/10/2014.

Emitida às 09:20:26 do dia 25/06/2024 <hora e data de Brasília>.

Válida até 22/12/2024.

Código de controle da certidão: **D549.AA89.80C4.C4CA**

Qualquer rasura ou emenda invalidará este documento.

**CERTIDÃO RECUPERAÇÃO JUDICIAL, EXTRAJUDICIAL E FALÊNCIA Nº: 3143169**  
**Comarcas e Turmas Recursais (Primeiro Grau)**

**CERTIFICAMOS**, na forma da lei, que, consultando os sistemas processuais, **NÃO CONSTAM** em tramitação nas comarcas do Estado de Santa Catarina **AÇÕES FALIMENTARES EM GERAL** contra:

**NOME: MARCELO INVERNIZZI**

Raiz do CNPJ: 49.539.605

País endereço da sede : BRASIL

Estado endereço da sede : SANTA CATARINA

Município endereço da sede : CORDILHEIRA ALTA

Endereço da sede : COL COLONIA BACIA S/N

Certidão emitida às 20:45 de 23/10/2024.

a) Os dados que serviram de parâmetro para a realização da busca e para expedição desta certidão são de responsabilidade do(a) solicitante, inexistindo qualquer conexão com a Receita Federal ou outra instituição pública para autenticação das informações prestadas, competindo ao(à) interessado(a) ou destinatário(a) sua conferência.

b) Certidão expedida gratuitamente, nos termos da Resolução CNJ n. 121/2010 e Resolução Conjunta GP/CGJ n. 6/2023.





PODER JUDICIÁRIO  
JUSTIÇA DO TRABALHO

## CERTIDÃO NEGATIVA DE DÉBITOS TRABALHISTAS

Nome: VIA ASFALTOS LTDA (MATRIZ E FILIAIS)

CNPJ: 49.539.605/0001-44

Certidão n°: 64614087/2024

Expedição: 19/09/2024, às 10:58:17

Validade: 18/03/2025 - 180 (cento e oitenta) dias, contados da data de sua expedição.

Certifica-se que **VIA ASFALTOS LTDA (MATRIZ E FILIAIS)**, inscrito(a) no CNPJ sob o n° **49.539.605/0001-44**, **NÃO CONSTA** como inadimplente no Banco Nacional de Devedores Trabalhistas.

Certidão emitida com base nos arts. 642-A e 883-A da Consolidação das Leis do Trabalho, acrescentados pelas Leis ns.º 12.440/2011 e 13.467/2017, e no Ato 01/2022 da CGJT, de 21 de janeiro de 2022. Os dados constantes desta Certidão são de responsabilidade dos Tribunais do Trabalho.

No caso de pessoa jurídica, a Certidão atesta a empresa em relação a todos os seus estabelecimentos, agências ou filiais.

A aceitação desta certidão condiciona-se à verificação de sua autenticidade no portal do Tribunal Superior do Trabalho na Internet (<http://www.tst.jus.br>).

Certidão emitida gratuitamente.

### INFORMAÇÃO IMPORTANTE

Do Banco Nacional de Devedores Trabalhistas constam os dados necessários à identificação das pessoas naturais e jurídicas inadimplentes perante a Justiça do Trabalho quanto às obrigações estabelecidas em sentença condenatória transitada em julgado ou em acordos judiciais trabalhistas, inclusive no concernente aos recolhimentos previdenciários, a honorários, a custas, a emolumentos ou a recolhimentos determinados em lei; ou decorrentes de execução de acordos firmados perante o Ministério Público do Trabalho, Comissão de Conciliação Prévia ou demais títulos que, por disposição legal, contiver força executiva.

A handwritten signature in blue ink, appearing to be the initials 'AB'.