

PROJEÇÃO UNIVERSAL TRANSVERSA
 DE MERCATOR - UTM
 508 = 58GAS2000
 MG 51° W
 CM: 0°50'48,27"
 K: 1.00003565
 VERTICE: 493
 Lat: 28°38'55,91178" S
 Long: 52°53'14,26024" W

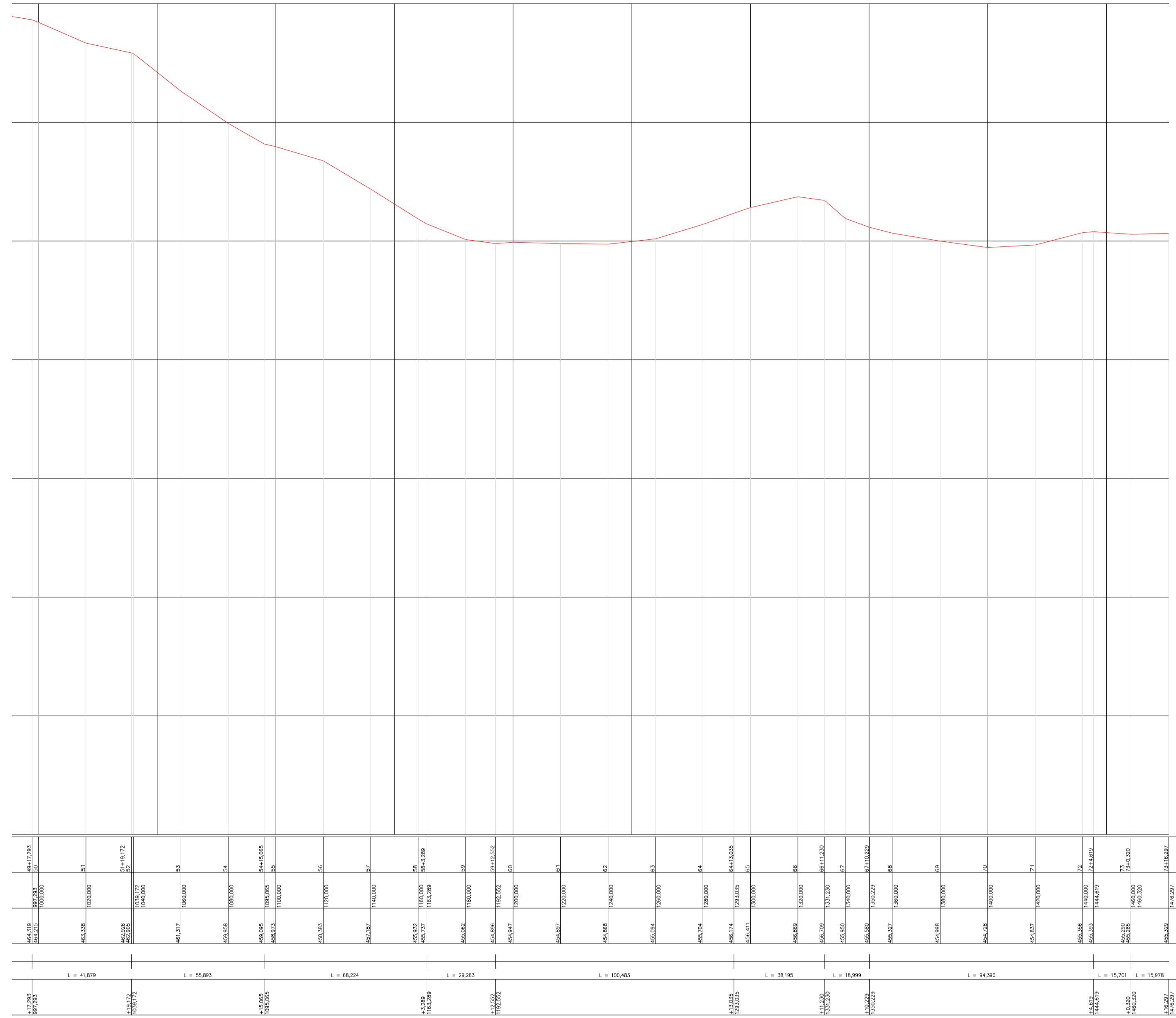
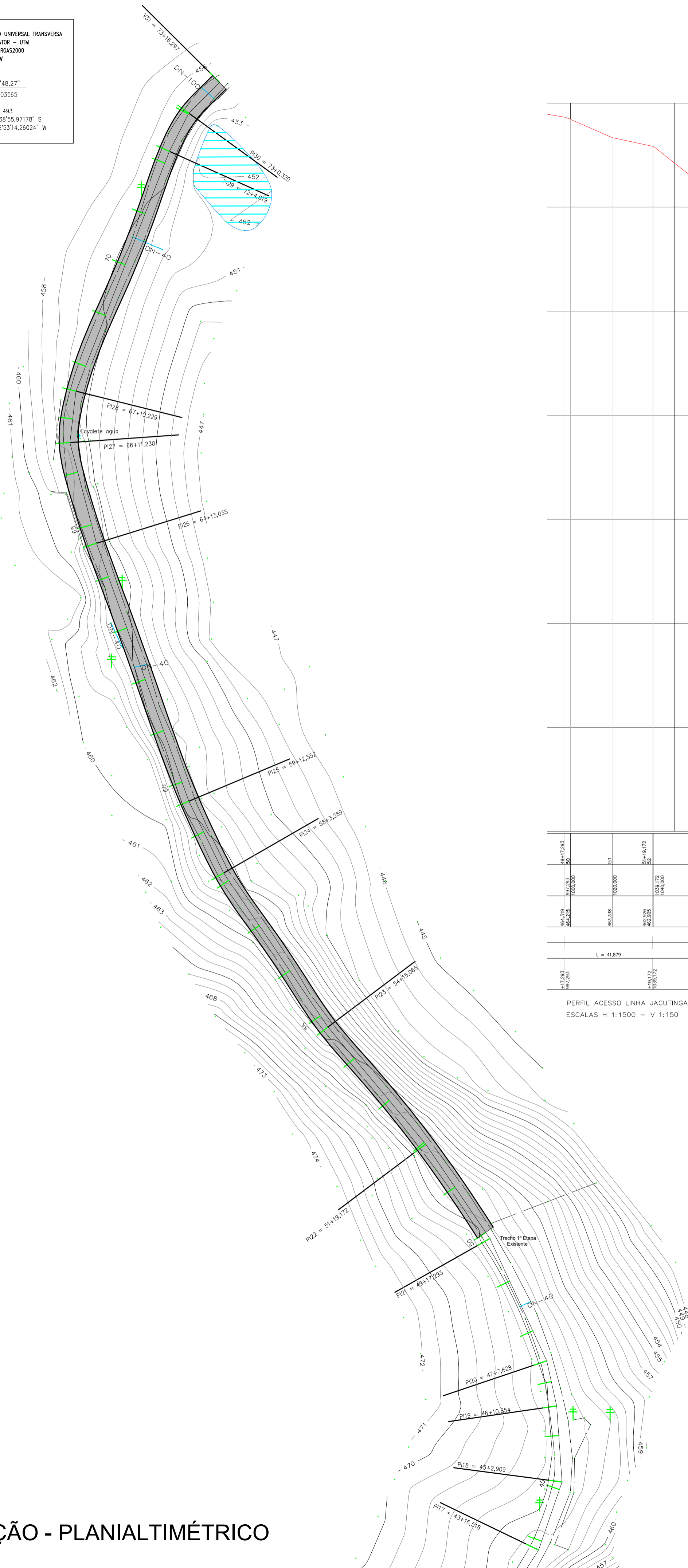

PERFIL ACESSO LINHA JACUTINGA - IRATI/SC
 ESCALAS H 1:1500 - V 1:150

IMPLANTAÇÃO - PLANIALTIMÉTRICO
 Escala 1/1000

APROVAÇÃO/CARIMBO:



PROJETO:	ARQUITETÔNICO	
OBRA:	PAVIMENTAÇÃO ASFÁLTICA SOBRE LEITO NATURAL 2ª ETAPA ACESSO COMUNIDADE LINHA JACUTINGA	
ENDEREÇO:	ACESSO COMUNIDADE LINHA JACUTINGA ÁREA RURAL - IRATI-SC	
PROPRIETÁRIO:	PREFEITURA MUNICIPAL DE IRATI - SC CNPJ- 85.990.230/0001-51	
RESPONSÁVEL TÉCNICO:	Engº Civil Amarildo M. Ribeiro - CREA-SC 156004-7	
RESPONSÁVEL TÉCNICO:	Engº Civil Jean C. Tortelli - CREA-SC 182379-4	
RESPONSÁVEL TÉCNICO:	Engº Eletricista Charlan Smaniotto Luzzatto - CREA-SC 127695-8	
DESENHO CAD:	Eiveltro Jesus Passini - CREA-SC 084559-7 Jaison R. dos Santos - CREA-SC 178513-5	
DESCRIÇÃO	IMPLANTAÇÃO - PLANIALTIMÉTRICO PERFIL LONGITUDINAL	PRANCHA: ARQ - 01/03
ÁREA TOTAL:	3.334,08m²	ESCALA: INDICADA
CONTATO:	E-MAIL: amnoroste@amnoroste.org.br - TEL: (49)3344-1991	

16/07/2024