

PERFIL LONGITUDINAL
RUA SÃO JORGE - IRATI-SC
ESCALAS H 1:1000 - V 1:500

PROJEÇÃO UNIVERSAL TRANSVERSA
DE MERCATOR - UTM
SIR - 28SAG2000
M: 51° W
CM: 0°51'02,00"
K: 1.00003937
VÉRTEICE: 219
Lat: 28°28'17,82103" S
Long: 52°53'43,54407" W

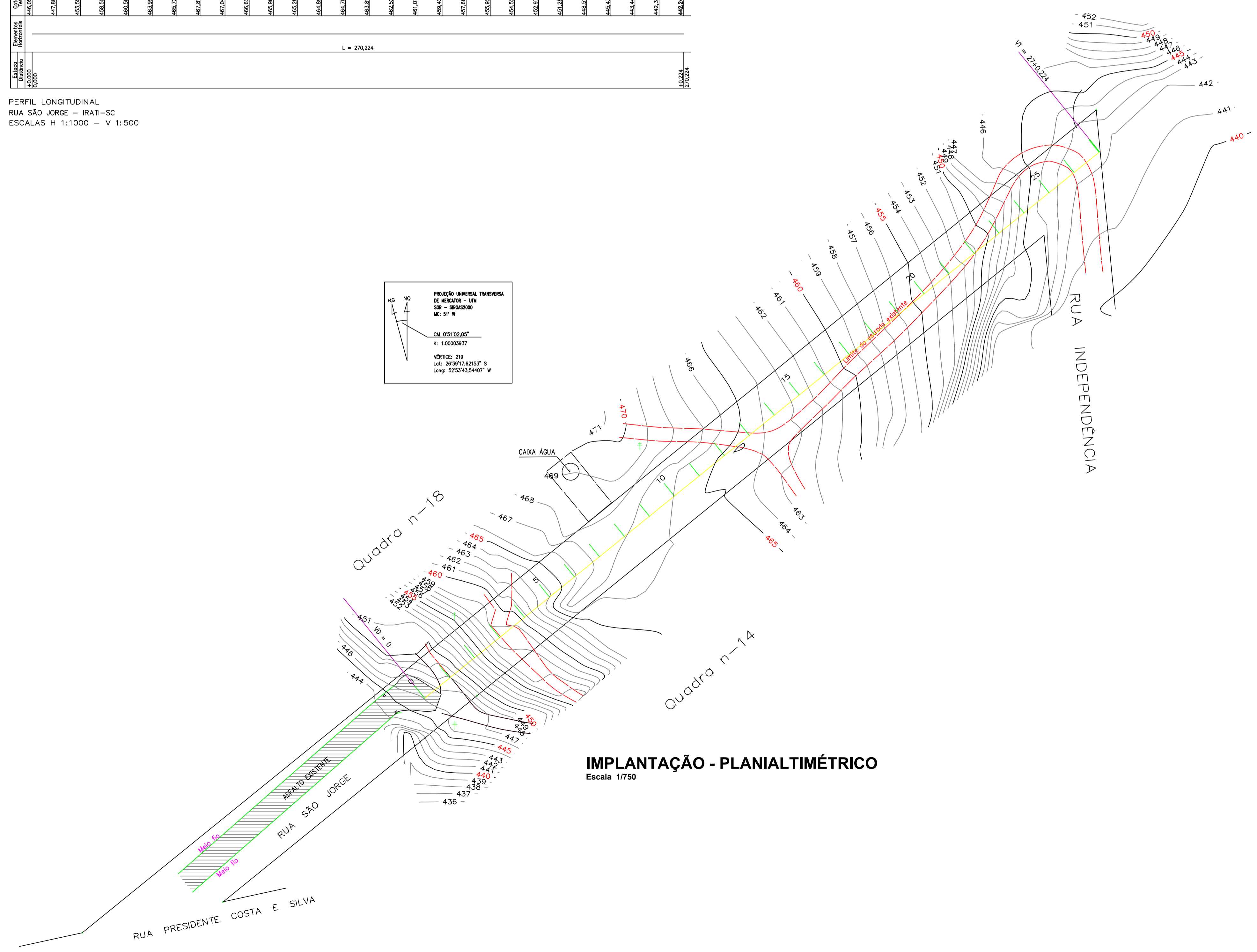

APROVAÇÃO/CARIMBO:			
PROJETO:	ARQUITETÔNICO		
OBRA:	PAVIMENTAÇÃO ASFÁLTICA SOBRE LEITO NATURAL PARTE DA RUA SÃO JORGE		
ENDEREÇO:	PARTE DA RUA SÃO JORGE CENTRO - IRATI - SC		
PROPRIETÁRIO:	PREFEITURA MUNICIPAL DE IRATI - SC CNPJ: 05.990.230/0001-51		
RESPONSÁVEL TÉCNICO:	Engº Civil Amarildo M. Ribeiro - CREA-SC 156004-7		
RESPONSÁVEL TÉCNICO:	Engº Civil Jean C. Tortelli - CREA-SC 182379-4		
RESPONSÁVEL TÉCNICO:	Engº Eletricista Charlan Smaniotto Luzzatto - CREA-SC 127695-8		
DESENHO CAD:	Eliveltro Jesus Passini - CFT-01901295907 Jaison R. dos Santos - CREA SC 178513-5		
DESCRIÇÃO	<table border="1"> <tr> <td>IMPLANTAÇÃO - PLANIALTIMÉTRICO PERFIL LONGITUDINAL SIMBOLOGIA</td> <td>PRANCHA: ARQ. 02/03</td> </tr> </table>	IMPLANTAÇÃO - PLANIALTIMÉTRICO PERFIL LONGITUDINAL SIMBOLOGIA	PRANCHA: ARQ. 02/03
IMPLANTAÇÃO - PLANIALTIMÉTRICO PERFIL LONGITUDINAL SIMBOLOGIA	PRANCHA: ARQ. 02/03		
ÁREA TOTAL:	2.424,28m²		
ESCALA:	INDICADA		
CONTATO:	E-MAIL: amnoroste@amnoroste.org.br - TEL: (49)3344-1991		