

**IMPLANTAÇÃO - PLANALTIMÉTRICO**  
Escala 1/1000

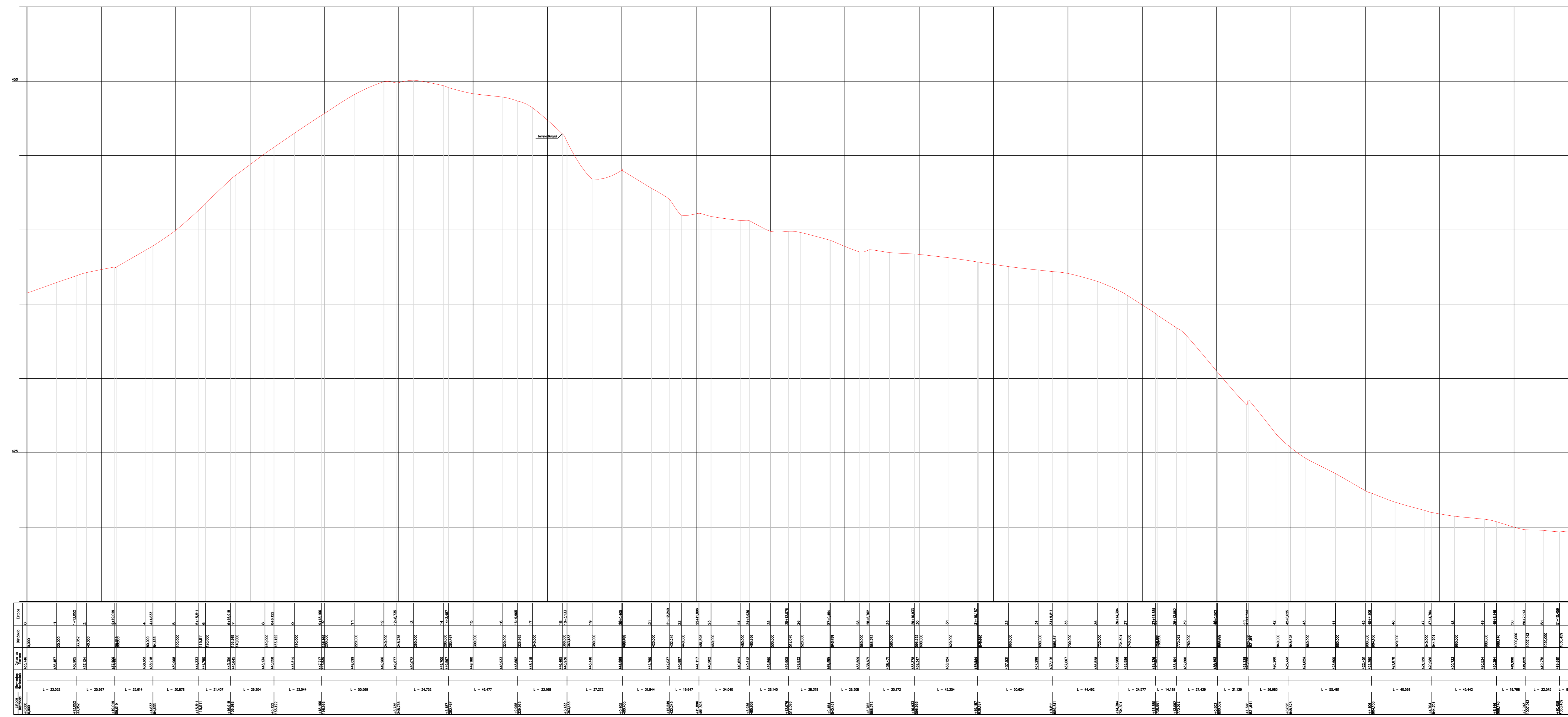

PERFIL LONGITUDINAL  
ACESSO A LINHA BARRA ESCONDIDA  
ESCALAS: H 1/1500 - V 1/150

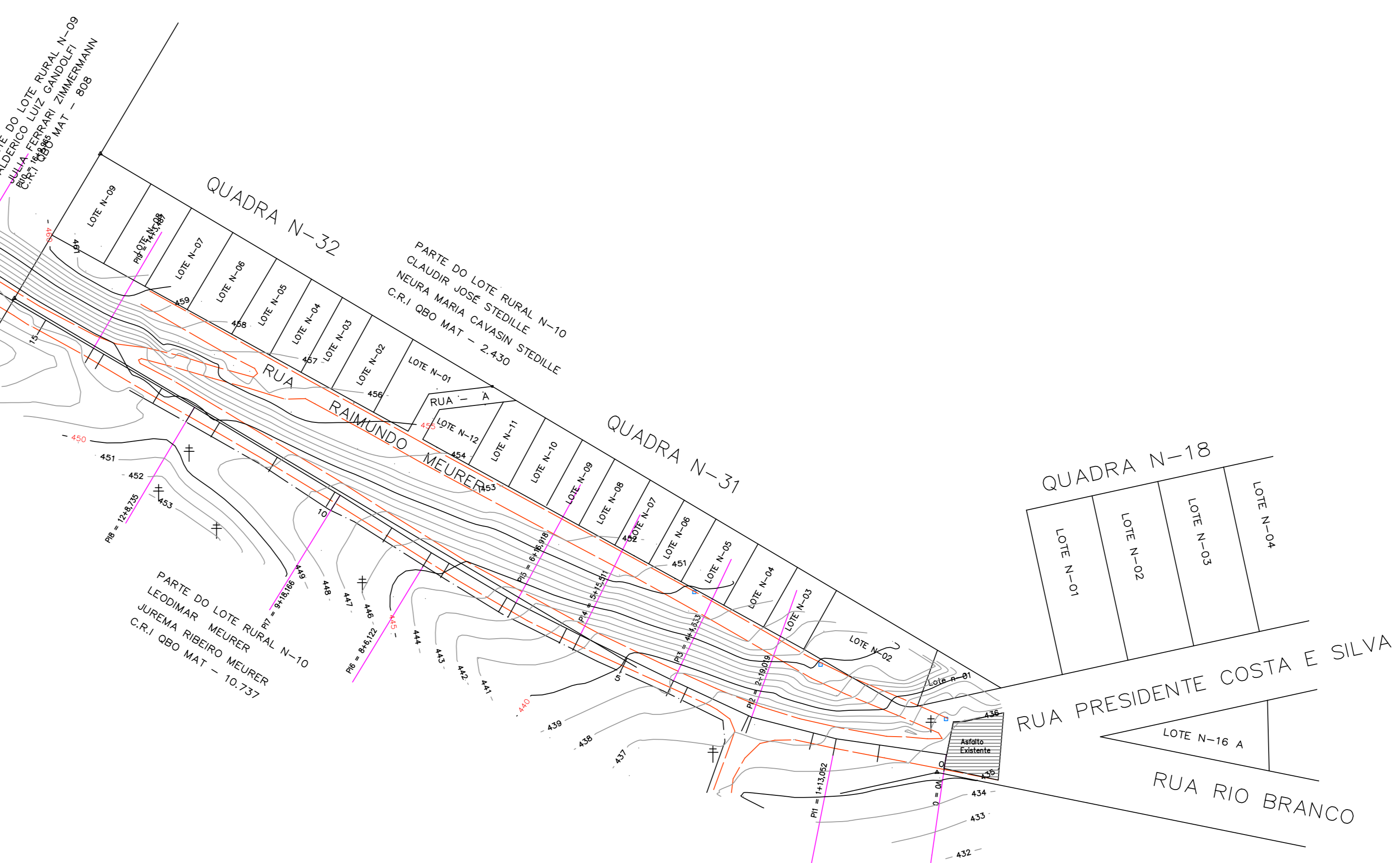

APROVAÇÃO/CARIMBO:

**ARQUITETÔNICO**

OBRA: PAVIMENTAÇÃO ASFÁLTICA SOBRE LEITO NATURAL ACESSO LINHA BARRA ESCONDIDA

ENDEREÇO: ACESSO LINHA BARRA ESCONDIDA ÁREA RURAL - IRATI-SC

PROPRIETÁRIO: PREFEITURA MUNICIPAL DE IRATI - SC  
CNPJ: 06.996.220/0001-61

RESPONSÁVEL TÉCNICO: Engº Civil Amarildo M. Ribeiro - CREA-SC 156004-7

RESPONSÁVEL TÉCNICO: Engº Civil Jean C. Torfelli - CREA-SC 182379-4

RESPONSÁVEL TÉCNICO: Engº Eletricista Charlan Smaniotto Luzzatto - CREA-SC 127899-8

DESENHO CAD: Elivelto Jesus Passini - CREA-SC 084559-7  
Jaíson R. dos Santos - CREA-SC 178513-5

DESCRIÇÃO: IMPLANTAÇÃO - PLANALTIMÉTRICO  
PERFIL LONGITUDINAL

FRANCHA: 01/03

ÁREA TOTAL: INDICADA

ESCALA: INDICADA

CONTATO: E-MAIL: amnoroste@amnoroste.org.br - TEL: (49)3344-1991