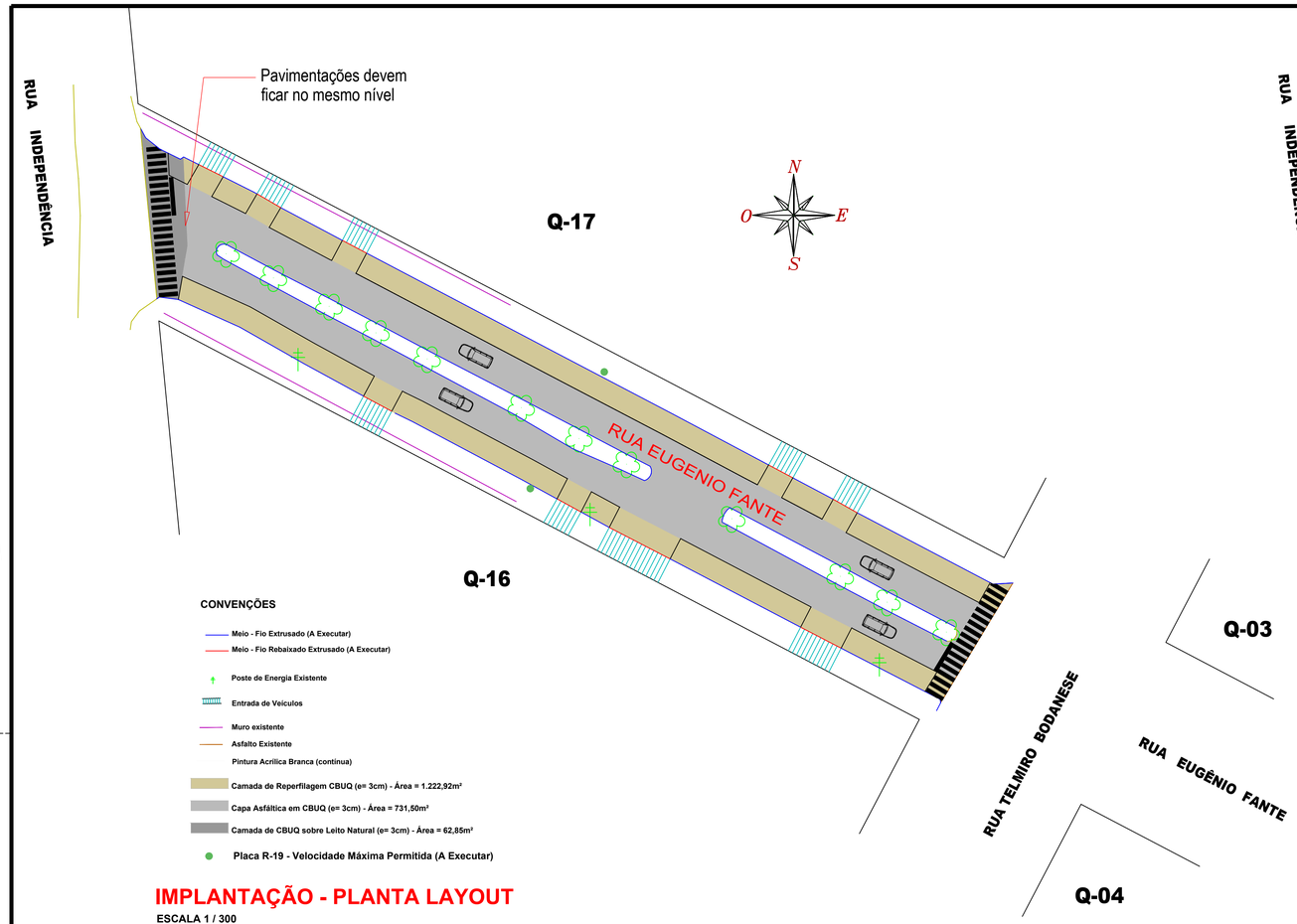

CONVENÇÕES

- Meio - Fio Extrusado (A Executar)
- Meio - Fio Rebaixado Extrusado (A Executar)
- Poste de Energia Existente
- Entrada de Veículos
- Muro existente
- Asfalto Existente
- Pintura Acrílica Branca (continua)
- Camada de Reperfilagem CBUQ (e= 3cm) - Área = 1.222,92m²
- Capa Asfáltica em CBUQ (e= 3cm) - Área = 731,50m²
- Camada de CBUQ sobre Leito Natural (e= 3cm) - Área = 62,85m²
- Placa R-19 - Velocidade Máxima Permitida (A Executar)

IMPLANTAÇÃO - PLANTA LAYOUT

ESCALA 1 / 300

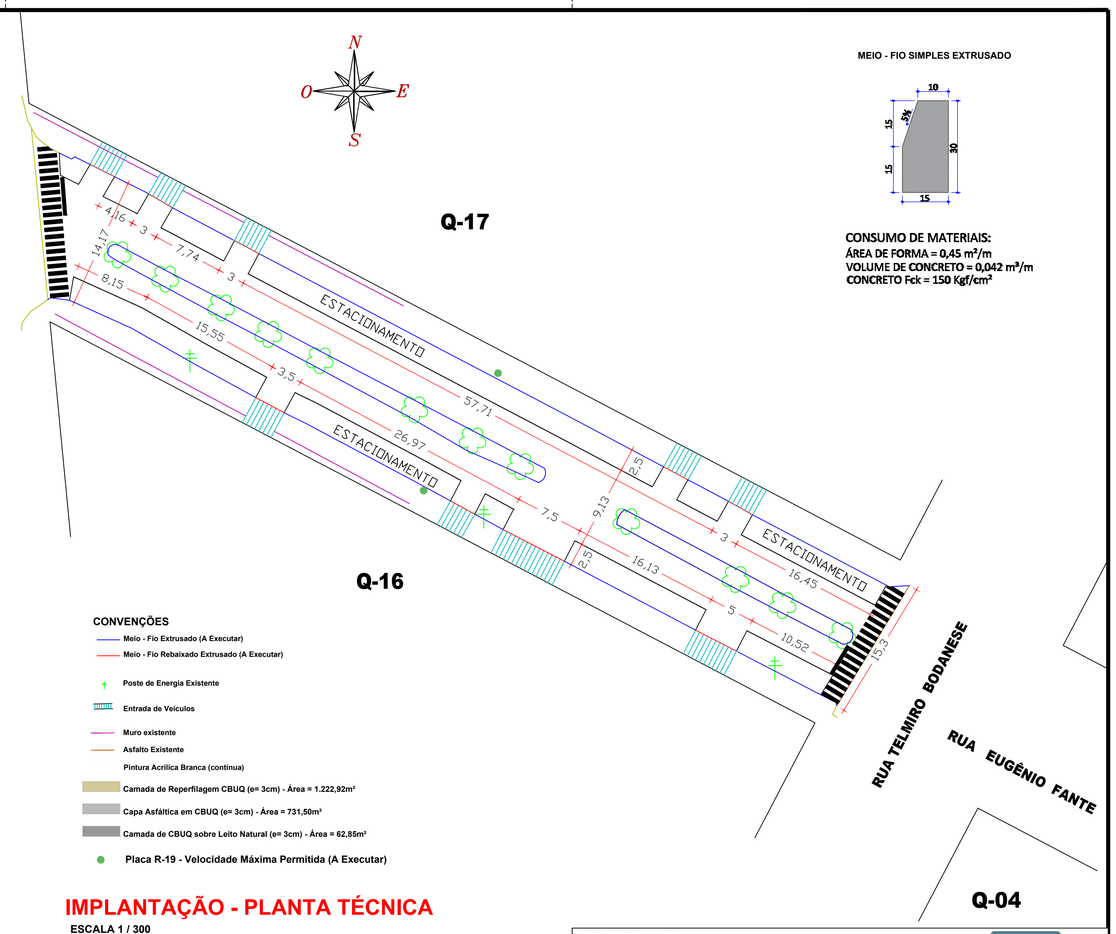

MEIO - FIO SIMPLES EXTRUSADO

CONSUMO DE MATERIAIS:
ÁREA DE FORMA = 0,45 m²/m
VOLUME DE CONCRETO = 0,042 m³/m
CONCRETO Fck = 150 Kgf/cm²

CONVENÇÕES

- Meio - Fio Extrusado (A Executar)
- Meio - Fio Rebaixado Extrusado (A Executar)
- Poste de Energia Existente
- Entrada de Veículos
- Muro existente
- Asfalto Existente
- Pintura Acrílica Branca (continua)
- Camada de Reperfilagem CBUQ (e= 3cm) - Área = 1.222,92m²
- Capa Asfáltica em CBUQ (e= 3cm) - Área = 731,50m²
- Camada de CBUQ sobre Leito Natural (e= 3cm) - Área = 62,85m²
- Placa R-19 - Velocidade Máxima Permitida (A Executar)

IMPLANTAÇÃO - PLANTA TÉCNICA

ESCALA 1 / 300

P/ RUA EUGENIO FANTE

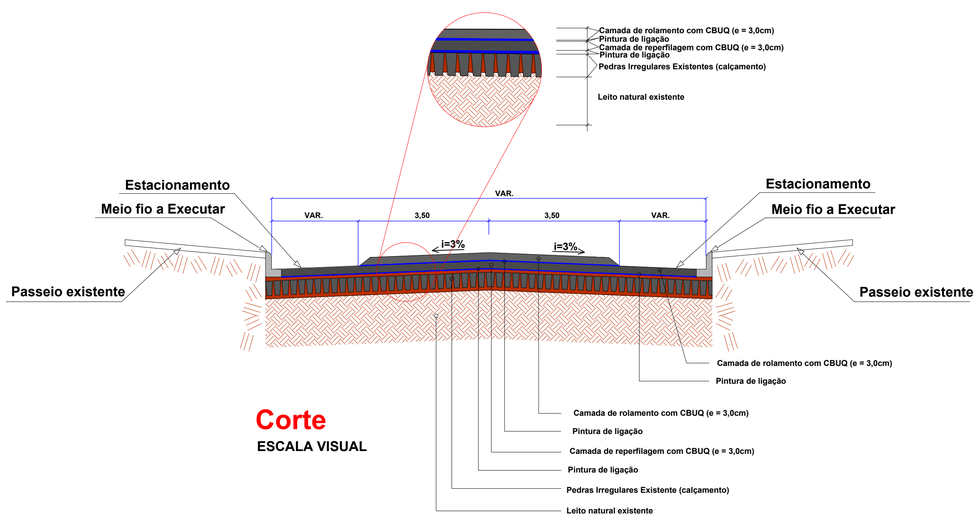

Corte

ESCALA VISUAL

RUA EUGENIO FANTE

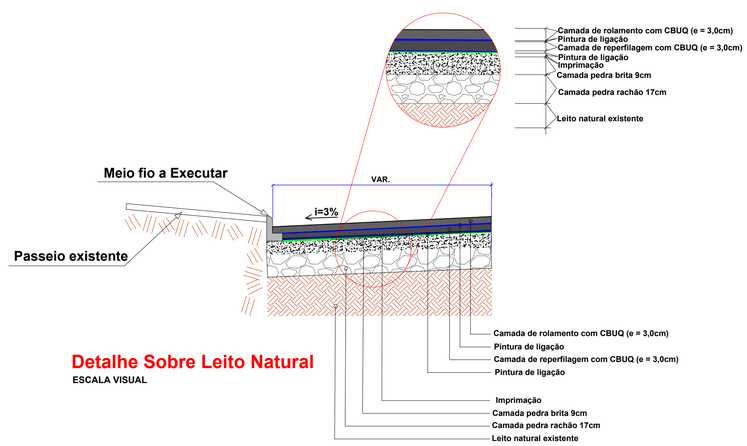

Detalhe Sobre Leito Natural

ESCALA VISUAL

AMNOROESTE
ASSOCIAÇÃO DOS MUNICÍPIOS DO NOROESTE DE SANTA CATARINA

PROJETO ARQUITETONICO

PAVIMENTAÇÃO ASFÁLTICA SOBRE PEDRAS IRREGULARES NA RUA EUGENIO FANTE

ENDEREÇO:	Rua Eugenio Fante, Centro Irati - SC
PROPRIETÁRIO:	Prefeitura Municipal de Irati - SC - CNPJ- 95.990.230/0001-51
RESPONSÁVEL TÉCNICO:	Engº Civil Bruna Henrique - CREA-SC 154937-0
RESPONSÁVEL TÉCNICO:	AMARILDO MARTINS RIBEIRO:05079131918 Assinado de forma digital por AMARILDO MARTINS RIBEIRO:05079131918 Dados: 2022.05.24 17:00:36 -02'00' Engº Civil Amarildo M. Ribeiro - CREA-SC 156004-7
RESPONSÁVEL TÉCNICO:	Engº Eletricista Charlan Smaniotto Luzzatto - CREA-SC 127695-8
DESENHO CAD:	Eliveltro Jesus Passini - CREA-SC 084559-7 Jaison R. dos Santos - CREA-SC 178513-5
DESCRIÇÃO	PLANTA IMPLANTAÇÃO - LAYOUT, PLANTA IMPLANTAÇÃO - TÉCNICA, DETALHES PAVIMENTAÇÃO, DETALHE MEIO-FIO.
PRANCHA:	03/03
ÁREA TOTAL:	INDICADA
ESCALA:	INDICADA
CONTATO:	E-MAIL: amnoroeste@amnoroeste.org.br - TEL: (49)3344-1991

03/05/2021