

Armadura positiva das lajes (Nível 305)

escala 1:50

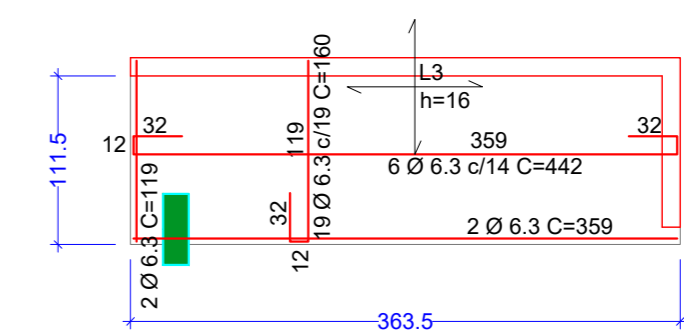

RESUMO DO AÇO LAJE NÍVEL 305

| AÇO | DIAM (mm) | C.TOTAL (m) | PESO + 0% (kg) |
|-----------------|-----------|-------------|----------------|
| CA50 | 6.3 | 503.7 | 123.4 |
| | 8.0 | 215.8 | 85.2 |
| | 10.0 | 34.2 | 21.1 |
| PESO TOTAL (kg) | | | |
| CA50 | | | 229.7 |

Volume de concreto (C-25) = 3.88 m³
Área de formas = 26.08 m²

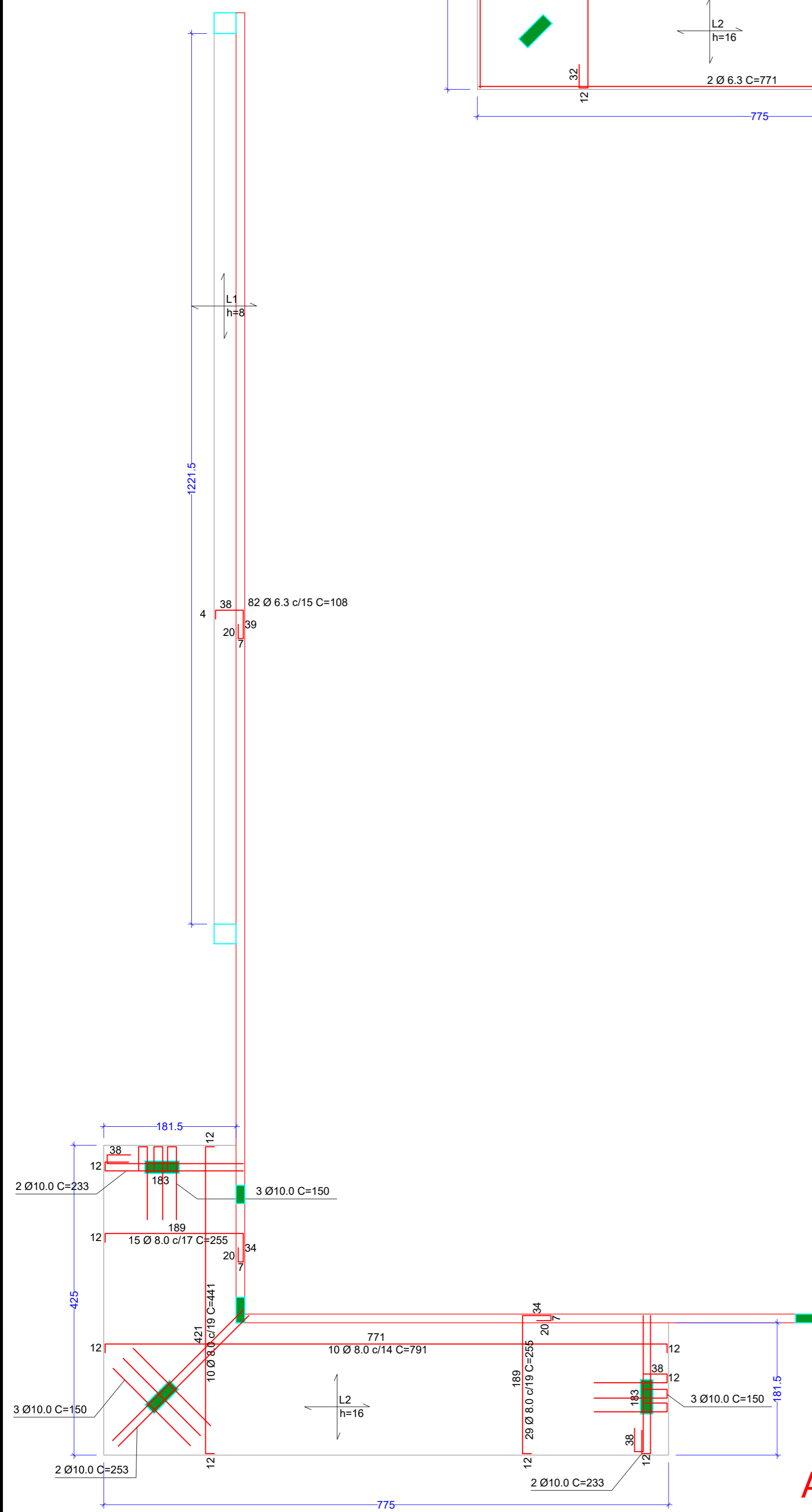

Armadura negativa das lajes (Nível 305)

escala 1:50

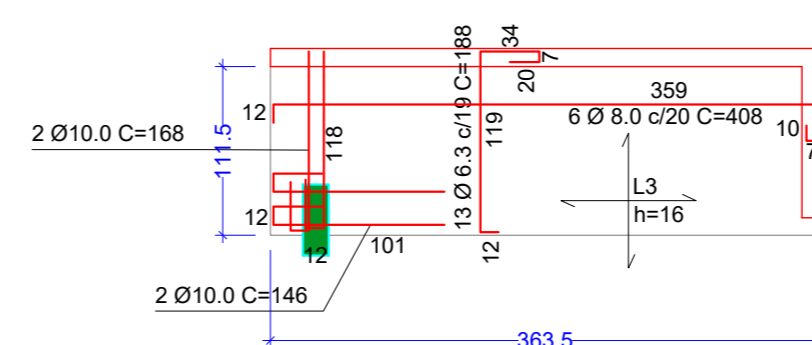

APROVAÇÃO/CARIMBO:



PROJETO: **ESTRUTURAL**

OBRA: **CENTRO CULTURAL**

ENDEREÇO: **RUA RIO BRANCO
CENTRO - IRATI-SC**

PROPRIETÁRIO: **PREFEITURA MUNICIPAL DE IRATI - SC
CNPJ 95.990.230/0001-51**

RESPONSÁVEL TÉCNICO: **Engº Civil Amarildo M. Ribeiro - CREA-SC 156004-7**

RESPONSÁVEL TÉCNICO: **Engº Civil Jean C. Tortelli - CREA-SC 182379-4**

RESPONSÁVEL TÉCNICO: **Engº Eletricista Charlan Smanioto Luzzatto - CREA-SC 127695-8**

DESENHO CAD: **Eiveltro Jesus Passini - CFT-01901295907**

DESCRIÇÃO: **ARMAÇÃO POSITIVA LAJE
ARMAÇÃO NEGATIVA LAJE**

PRANCHA: **EST.-03/04**

ÁREA TOTAL: **296,10m²**

ESCALA: **INDICADA**

CONTATO: **E-MAIL: amnoroste@amnoroste.org.br - TEL: (49)3344-1991**