

Corte DD
Escala 1/50

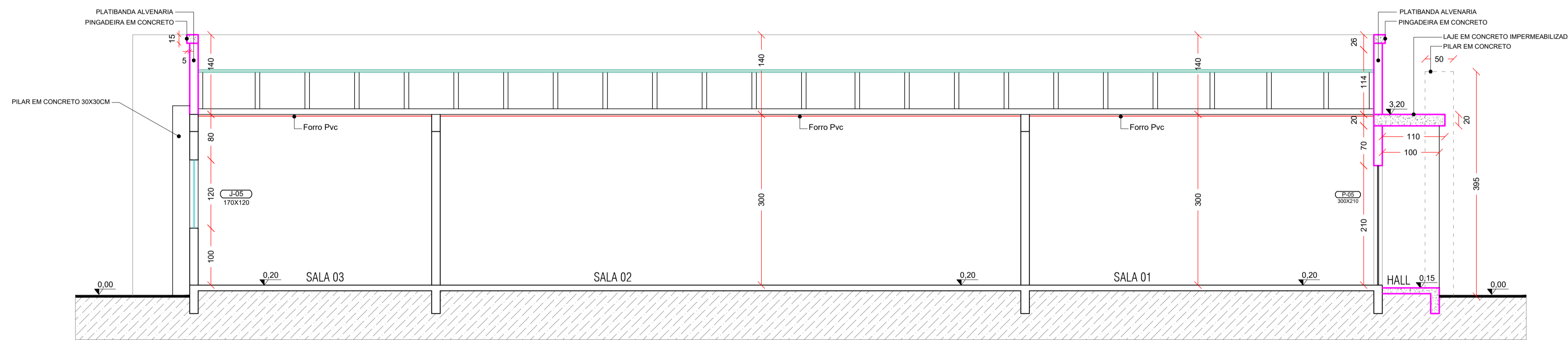

Corte EE
Escala 1/50

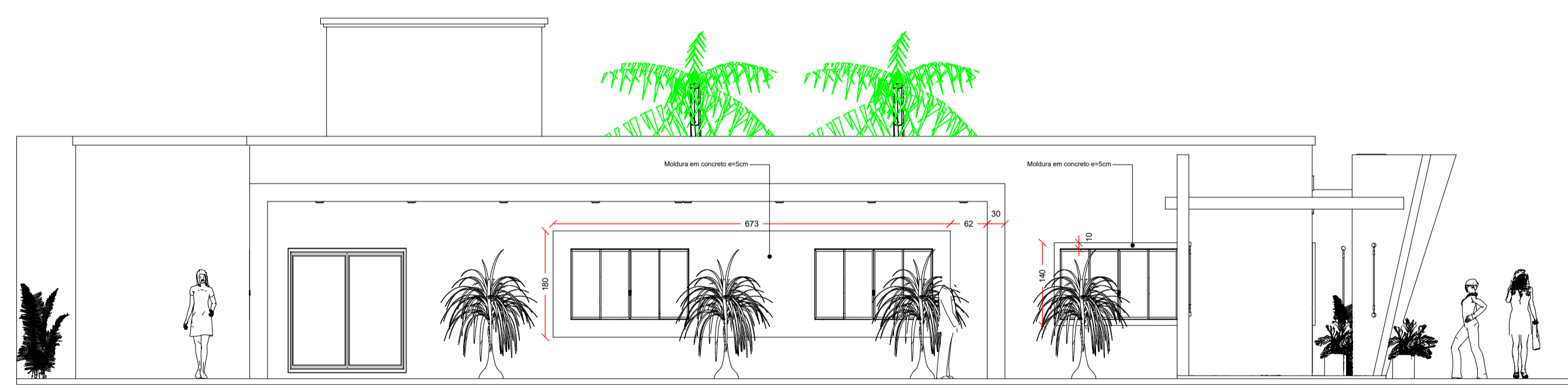

VISTA FACHADA RUA ALEXANDRE DIVISÉ
Escala 1/75

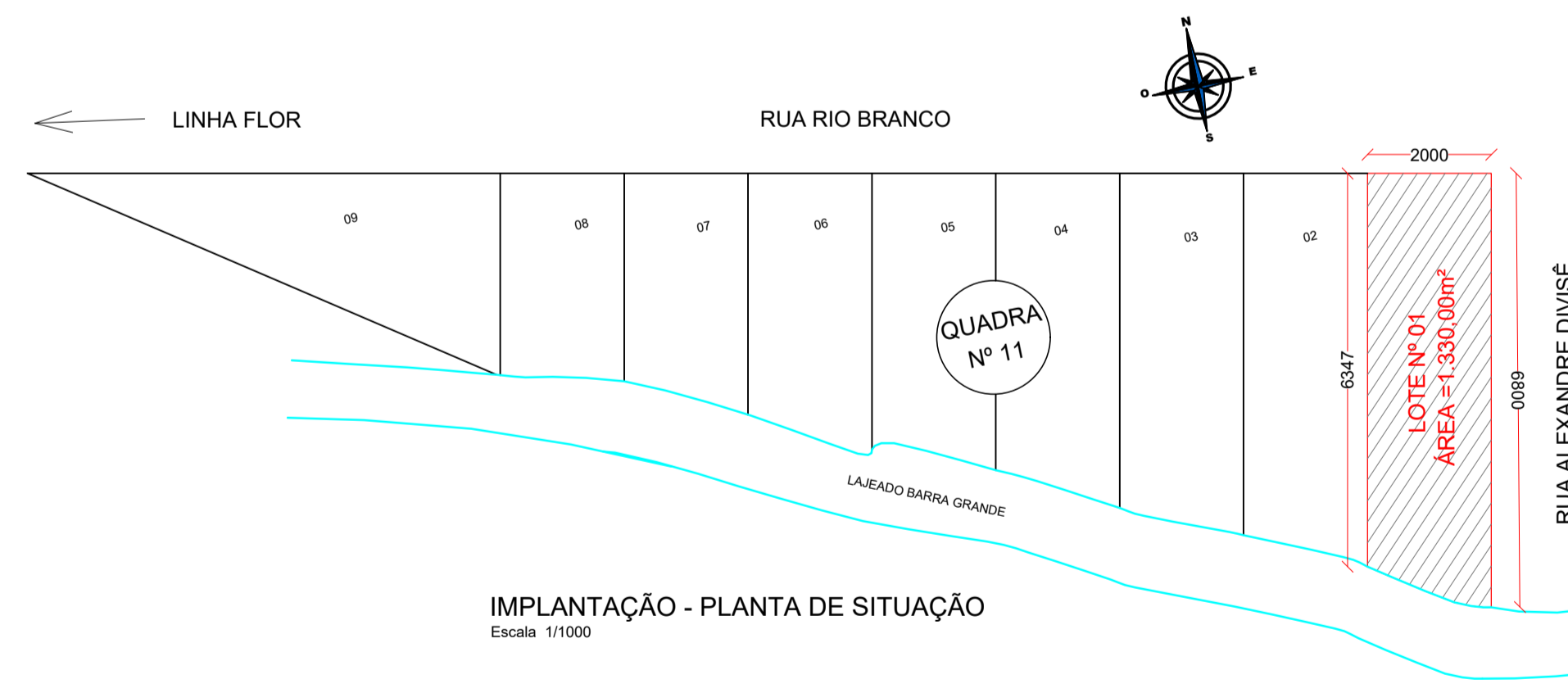

IMPLANTAÇÃO - PLANTA DE SITUAÇÃO
Escala 1/1000

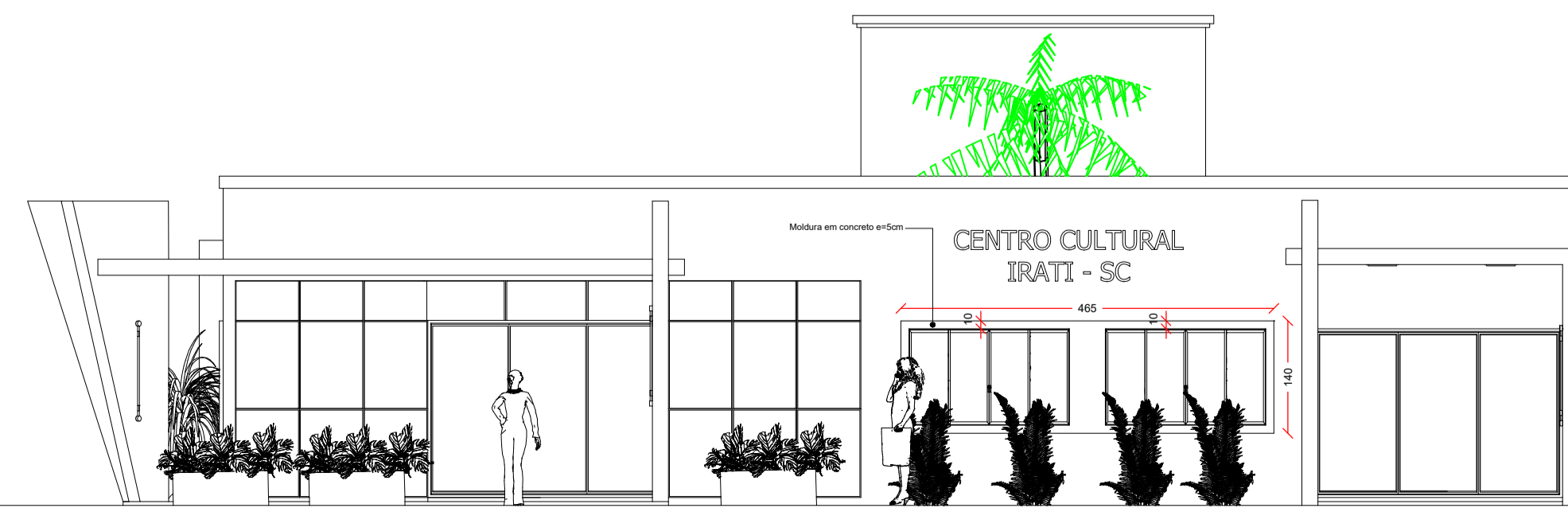

VISTA FACHADA RUA RIO BRANCO
Escala 1/75

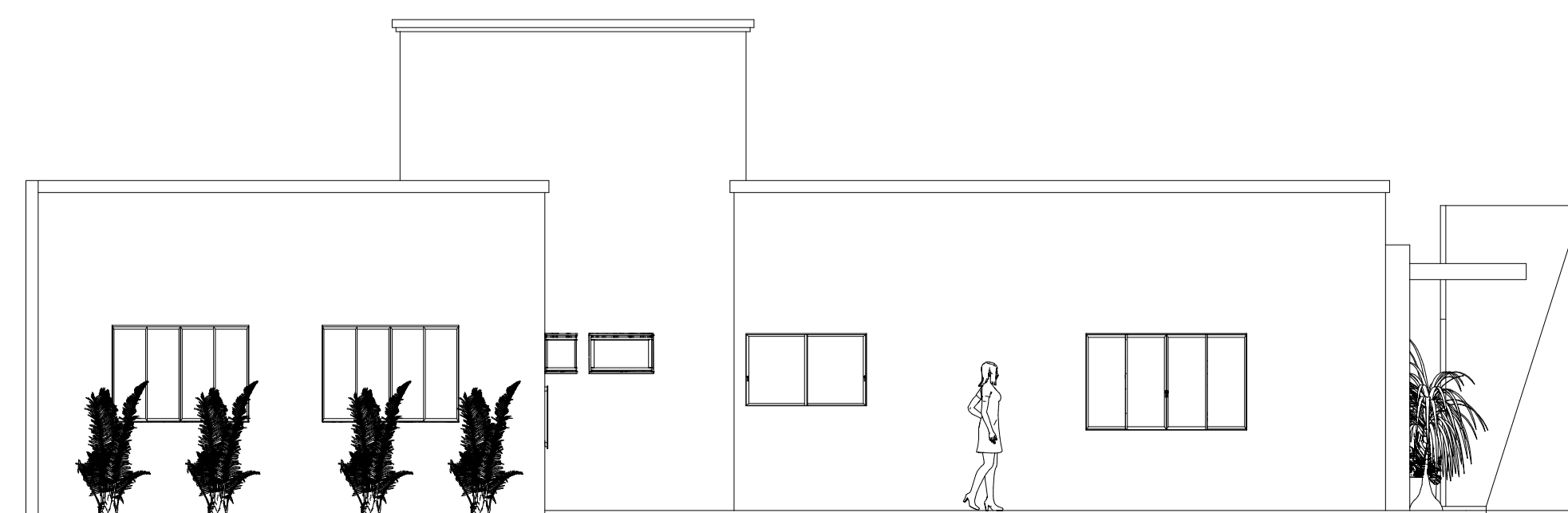

VISTA FACHADA FUNDOS
Escala 1/75

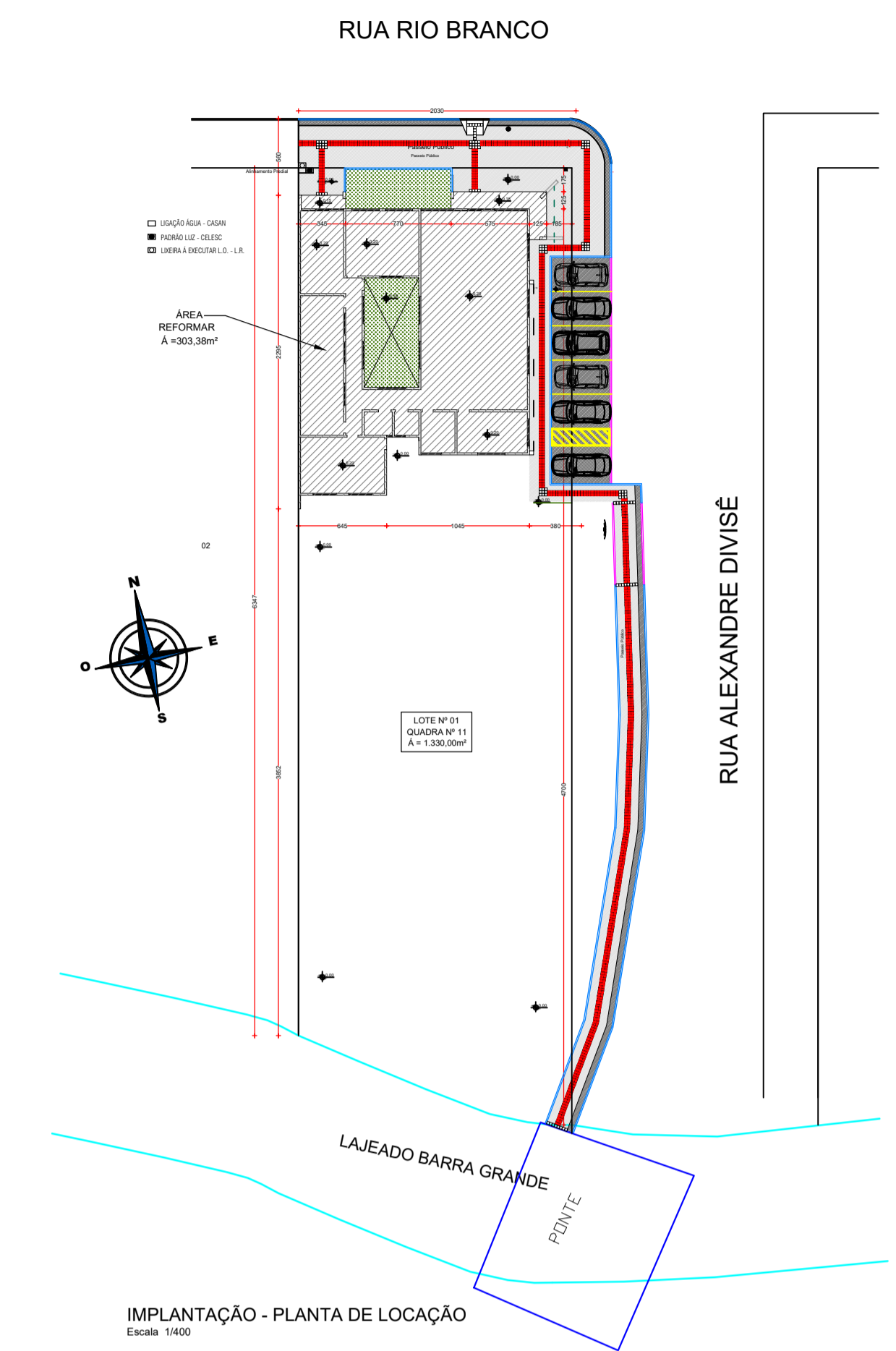

IMPLANTAÇÃO - PLANTA DE LOCAÇÃO
Escala 1/400

APROVAÇÃO/CARIMBO:



PROJETO:	ARQUITETÔNICO	
OBRA:	CENTRO CULTURAL	
ENDEREÇO:	RUA RIO BRANCO CENTRO - IRATI-SC	
PROPRIETÁRIO:	PREFEITURA MUNICIPAL DE IRATI - SC CNPJ 95.950.230/0001-51	
RESPONSÁVEL TÉCNICO:	Engº Civil Amarildo M. Ribeiro - CREA-SC 156004-7	
RESPONSÁVEL TÉCNICO:	Engº Civil Jean C. Tortelli - CREA-SC 182379-4	
RESPONSÁVEL TÉCNICO:	Engº Eletricista Charlan Smaniotto Luzzatto - CREA-SC 127695-8	
DESENHO CAD:	Eliveltro Jesus Passini - CFT-01901295907	
DESCRIÇÃO	IMPLANTAÇÃO - PLANTA DE SITUAÇÃO IMPLANTAÇÃO - PLANTA DE LOCAÇÃO VISTA FACHADAS CORTE DD CORTE EE	PRANCHA: ARQ.-05/08
ÁREA TOTAL:	296,10m²	ESCALA: INDICADA
CONTATO:	E-MAIL: amnoroste@amnoroste.org.br - TEL: (49)3344-1991	