

Corte AA
Escala 1/50

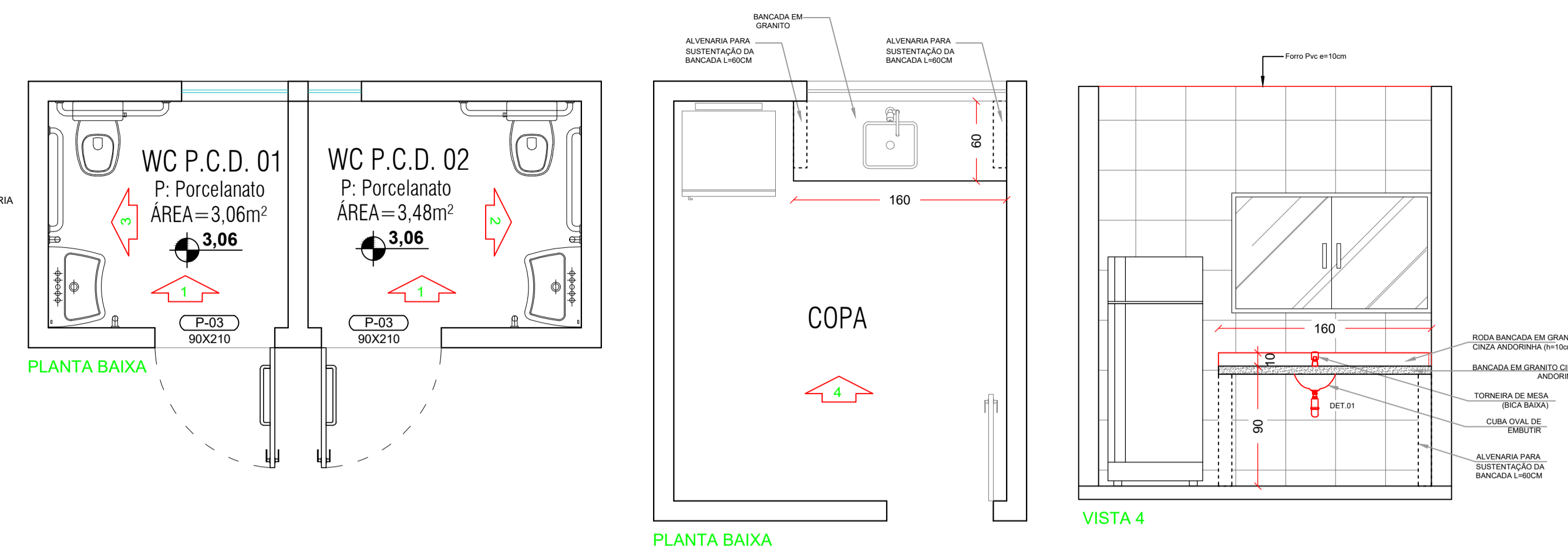

PLANTA BAIXA

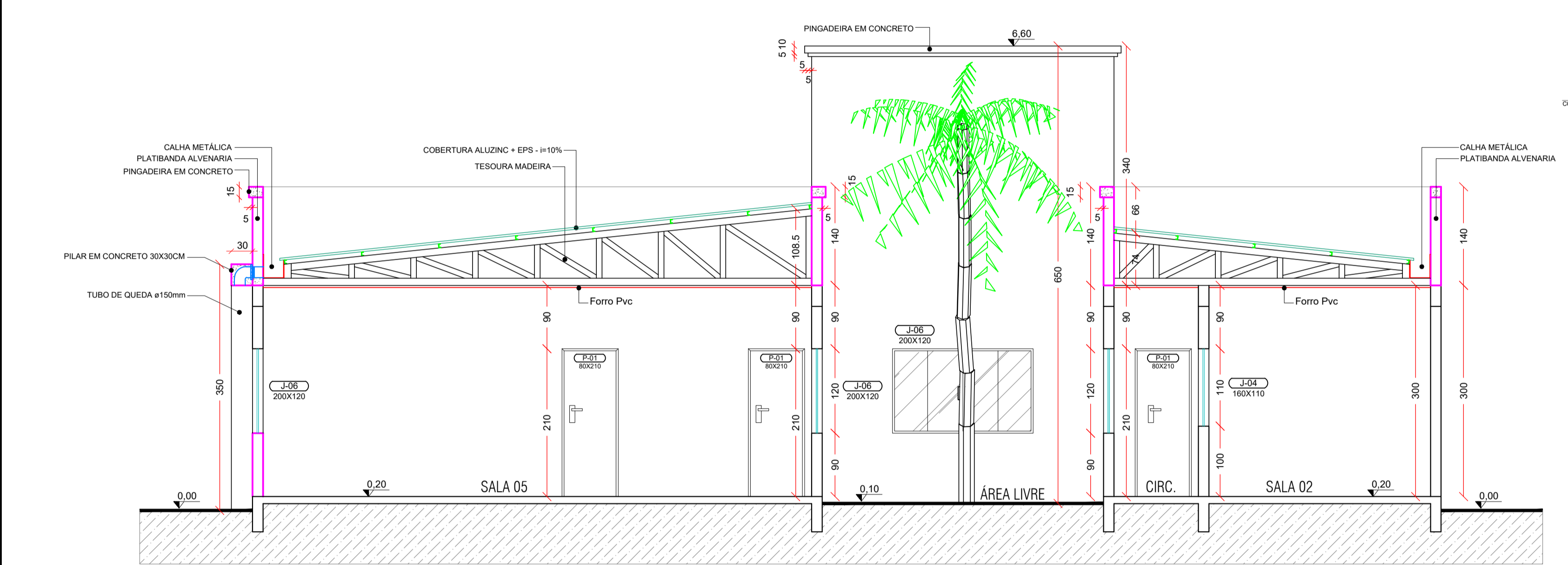

Corte BB
Escala 1/50

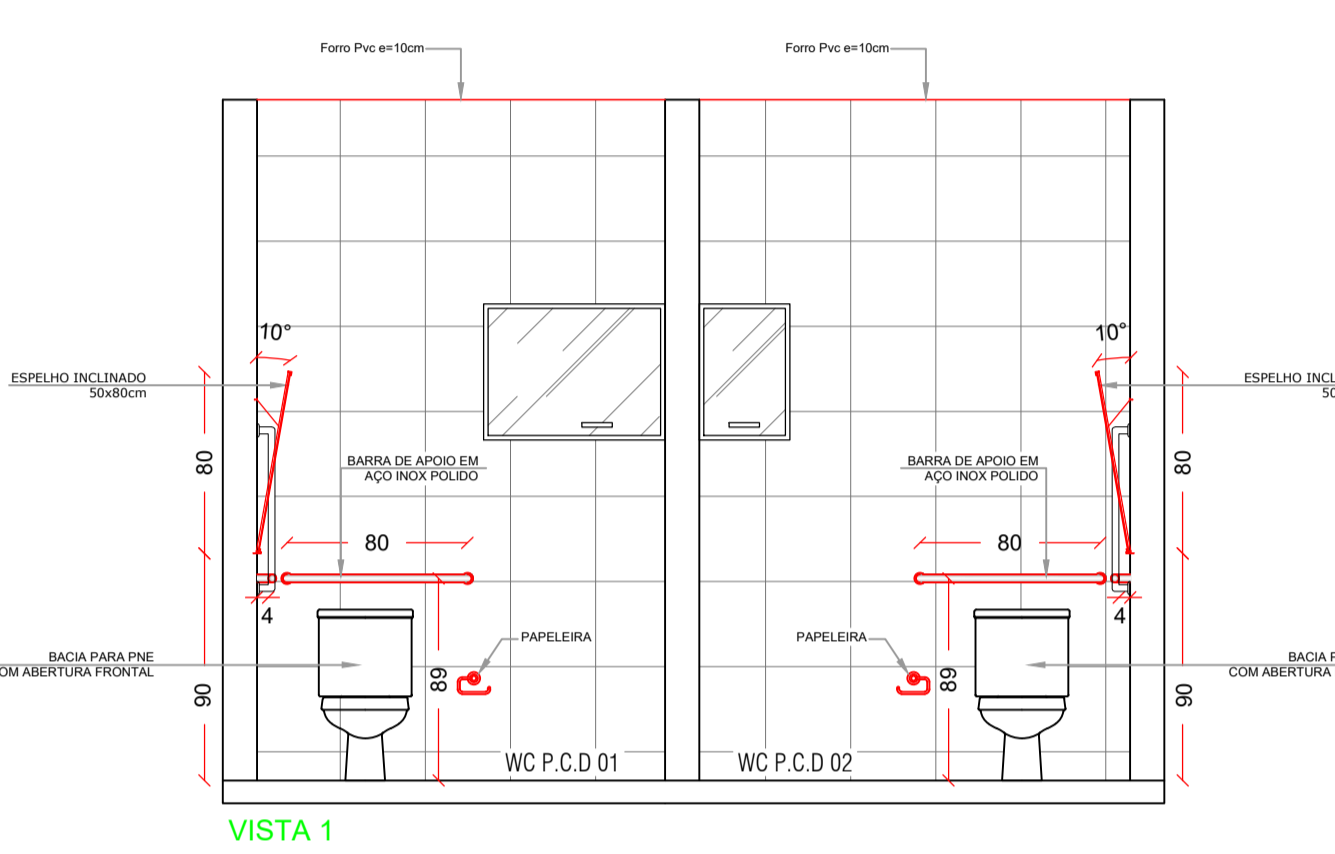

VISTA 1

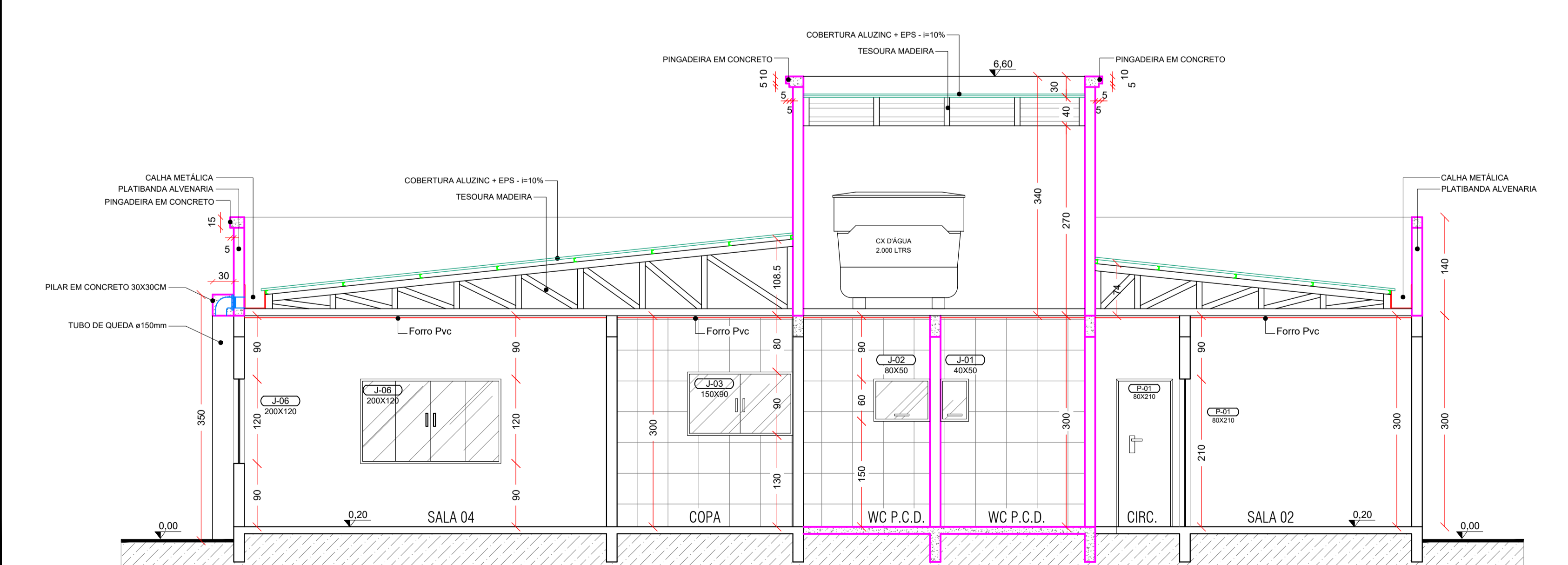

Corte CC
Escala 1/50

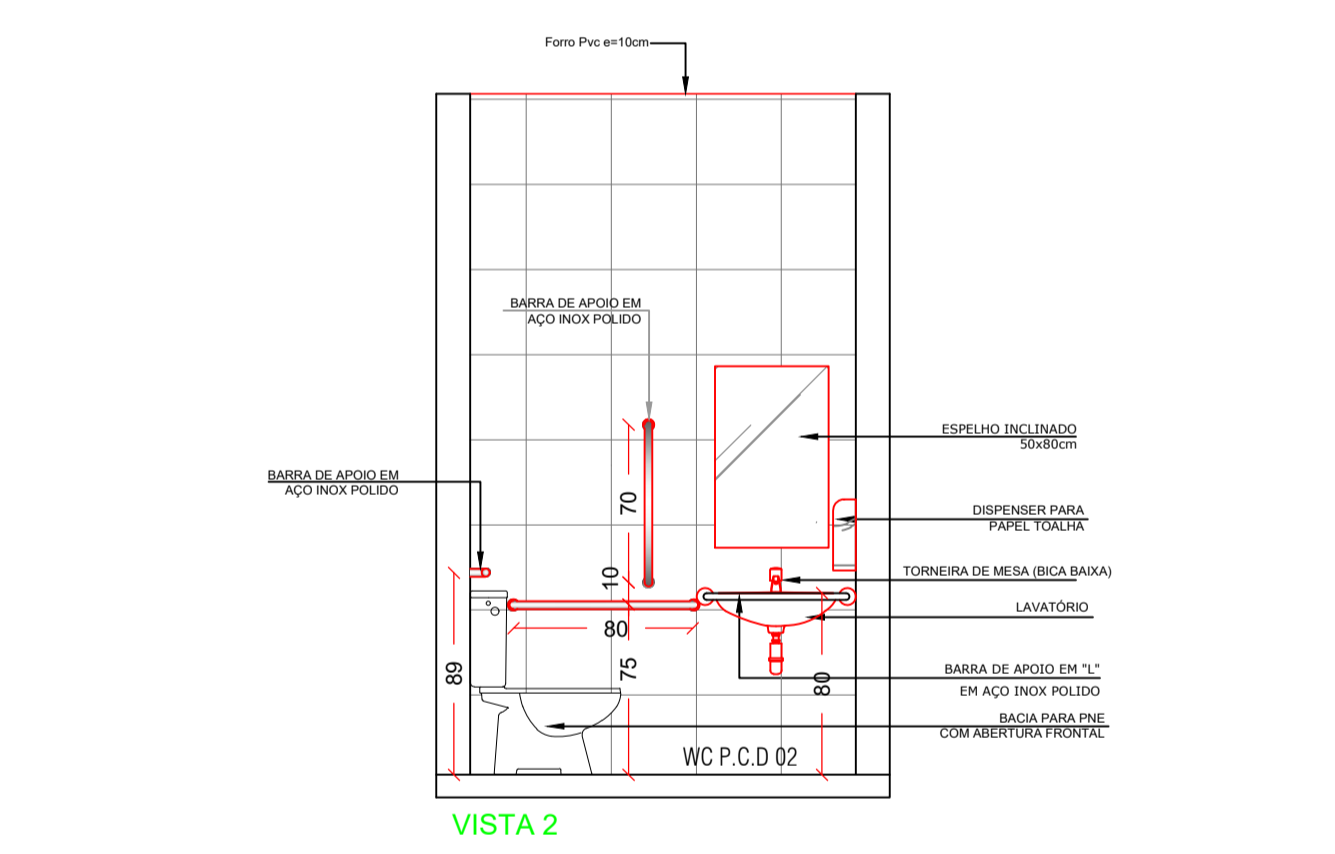

VISTA 2

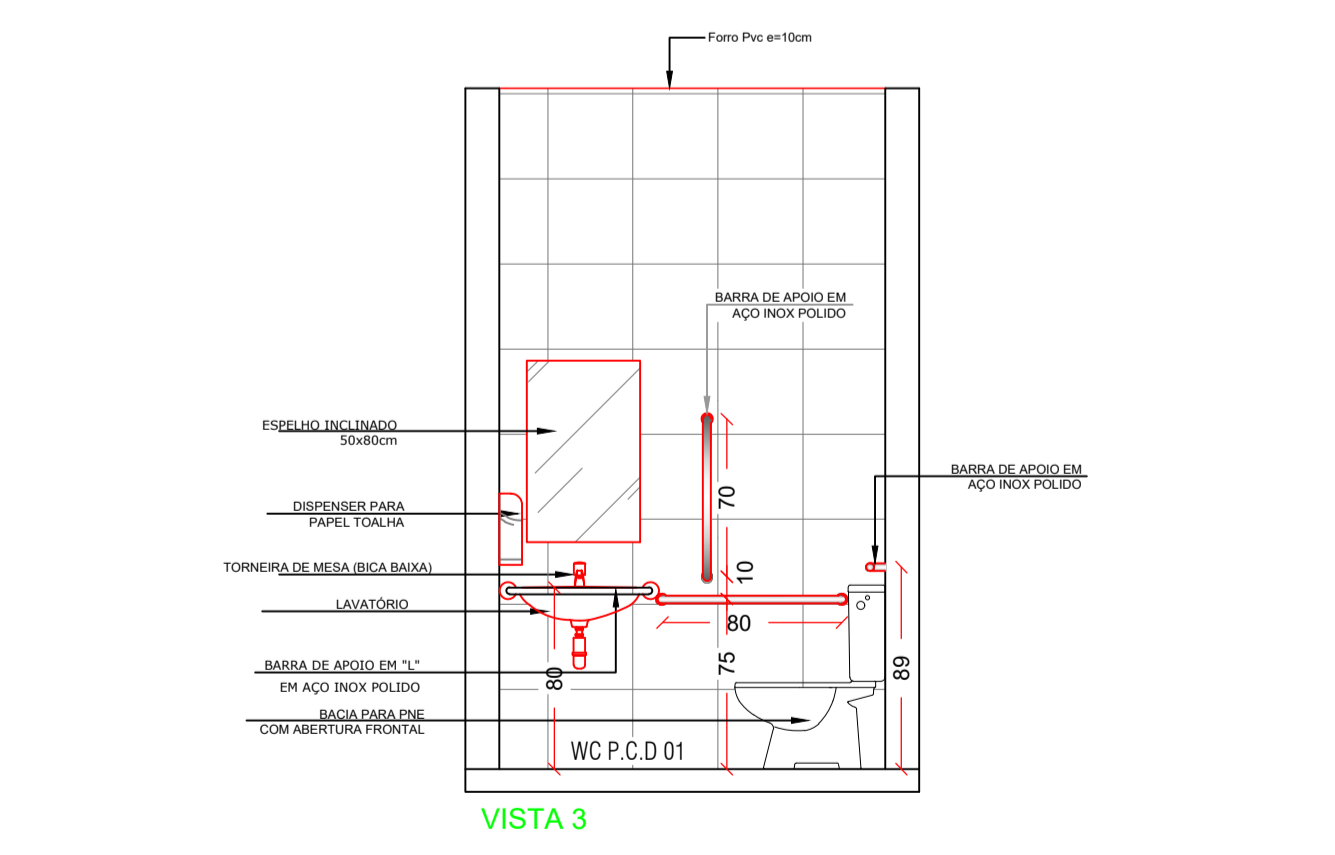

VISTA 3

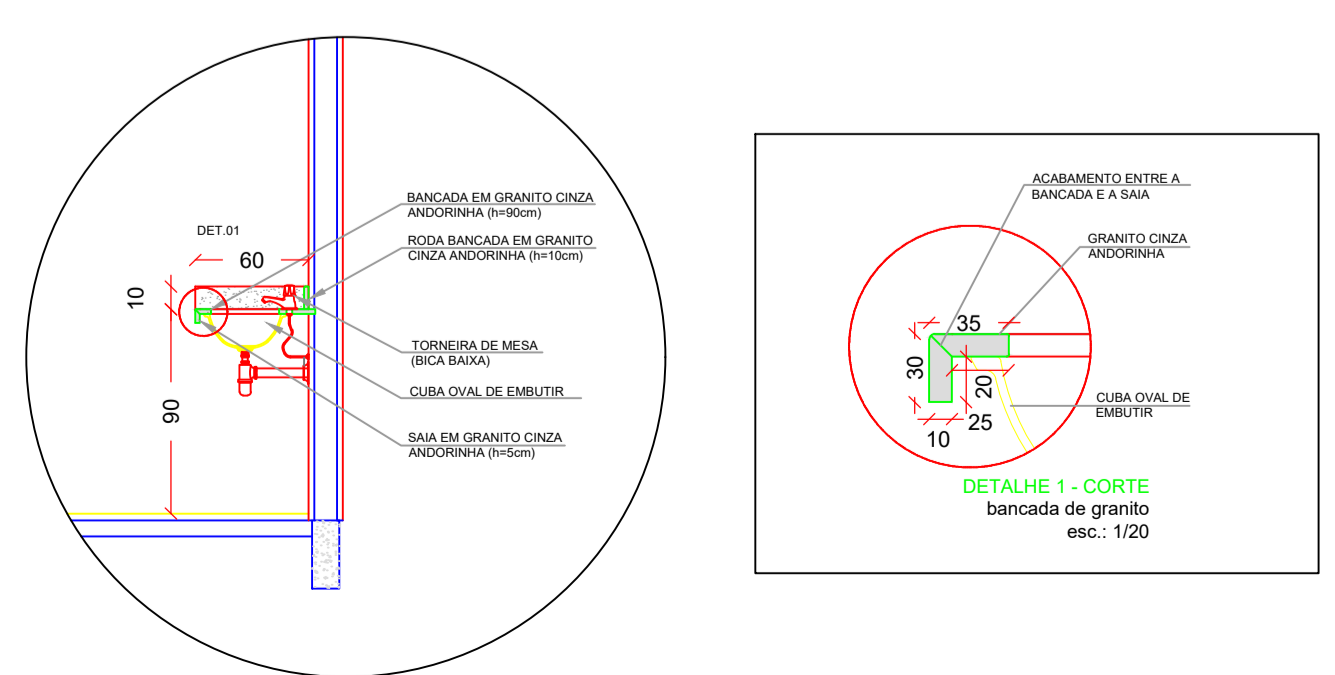

COD. ESTADÍSTICA		
01	LOTE Nº	01
02	QUADRA Nº	11
03	MATRICULA Nº	867
04	RUA RIO BRANCO / RUA ALEXANDRE DIVISÉ	
05	LOTEAMENTO	CENTRO
06	MUNICÍPIO	IRATI - SC
07	ÁREA LOTE	1.330,00m²
08	ÁREA À REFORMAR / AMPLIAR	287,90m²
09	ÁREA DEMOLIR	6,40m²
10	ÁREA AMPLIAR BARRILETE	8,20m²
11	ÁREA TOTAL DE CONSTRUÇÃO	296,10m²
12	PROJEÇÃO DA EDIFICAÇÃO	318,72m²
13	TAXA DE OCUPAÇÃO	(COD. 11 - COD.07) X 100 22,26%
14	COEFICIENTE DE APROVEITAMENTO	(COD. 11 - COD.07) 0,2292
15	TAXA DE IMPERMEABILIDADE	(COD. 12 - COD.07) X 100 23,96%
16	TAXA DE PERMEABILIDADE	(100% - COD. 15) 76,04%
17	FINALIDADE	CENTRO CULTURAL
18	ALVENARIA	<input checked="" type="checkbox"/> ALVENARIA <input type="checkbox"/> MADEIRA <input type="checkbox"/> MISTA

APROVAÇÃO/CARIMBO:



PROJETO:	ARQUITETÔNICO	
OBRA:	CENTRO CULTURAL	
ENDEREÇO:	RUA RIO BRANCO CENTRO - IRATI-SC	
PROPRIETÁRIO:	PREFEITURA MUNICIPAL DE IRATI - SC CNPJ 95.990.230/0001-81	
RESPONSÁVEL TÉCNICO:	Engº Civil Amarildo M. Ribeiro - CREA-SC 156004-7	
RESPONSÁVEL TÉCNICO:	Engº Civil Jean C. Tortelli - CREA-SC 182379-4	
RESPONSÁVEL TÉCNICO:	Engº Eletricista Charlan Smaniotto Luzzatto - CREA-SC 127695-8	
DESENHO CAD:	Eliveltro Jesus Passini - CFT-01901295907	
DESCRIÇÃO	CORTE AA CORTE BB DETALHAMENTO WC's - COPA ESTADÍSTICA	PRANCHA: ARQ.-04/08
ÁREA TOTAL:	296,10m²	ESCALA: INDICADA
CONTATO:	E-MAIL: amnoroste@amnoroste.org.br - TEL: (49)3344-1991	