

# LEGENDA

- PAREDES EXISTENTE
- PAREDES A REMOVER
- PAREDES A EXECUTAR
- } PORTAS A REMOVER
- JANELAS A REMOVER
- PORTAS DE VIDRO A REMOVER
- LOUÇAS SANITÁRIAS A REMOVER
- REMOÇÃO PISO CERÂMICO EXISTENTE
- REMOÇÃO PISO TACO EXISTENTE
- REGULARIZAÇÃO PISO EM CONCRETO

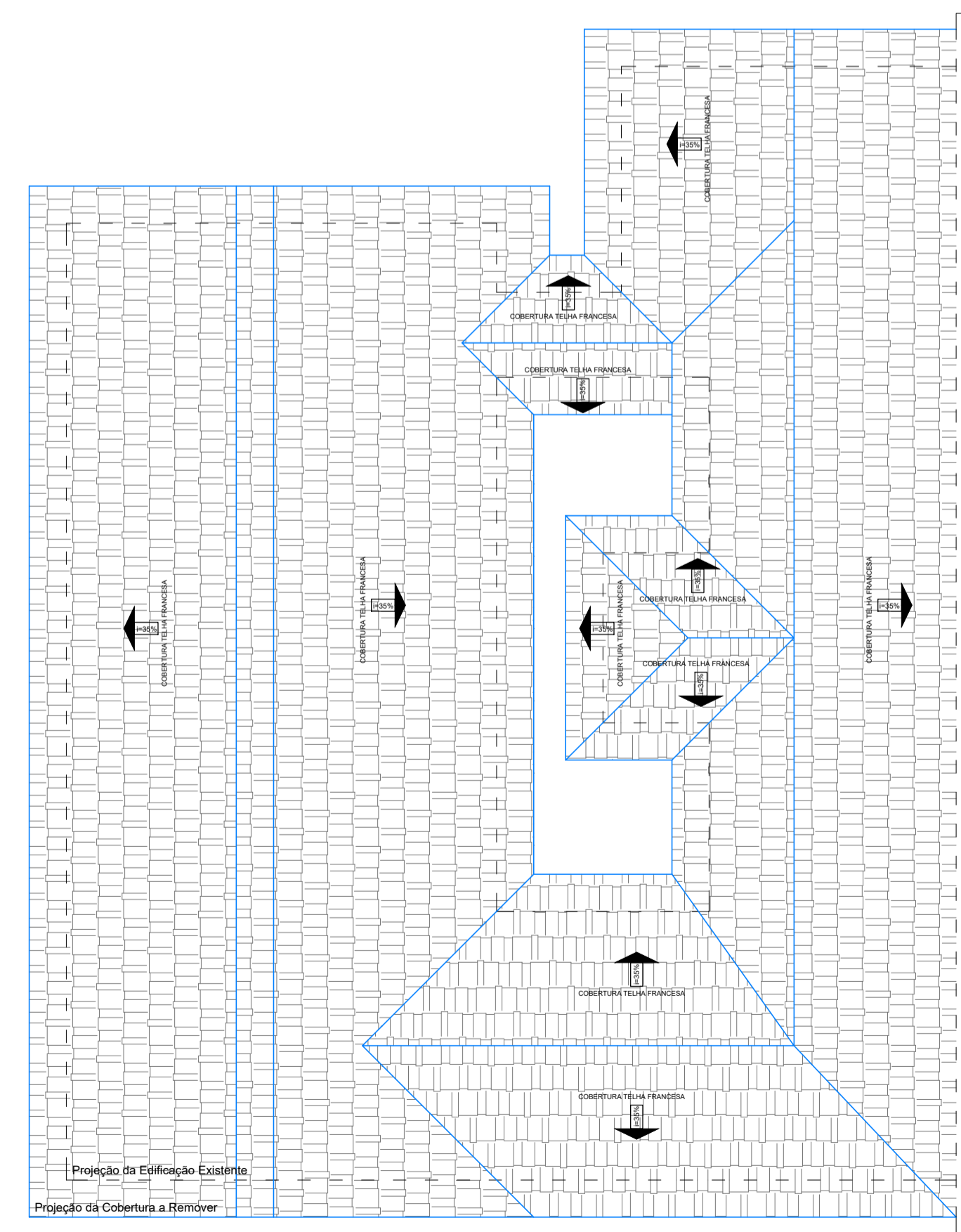

COD.	ESTATÍSTICA	
01	LOTE Nº	01
02	QUADRA Nº	11
03	MATRICULA Nº	867
04	RUA RIO BRANCO / RUA ALEXANDRE DIVISÉ	
05	LOTEAMENTO	CENTRO
06	MUNICÍPIO	IRATI - SC
07	ÁREA LOTE	1.330,00m <sup>2</sup>
08	ÁREA A REFORMAR / AMPLIAR	287,90m <sup>2</sup>
09	ÁREA DEMOLIR	6,40m <sup>2</sup>
10	ÁREA AMPLIAR BARRILETE	8,20m <sup>2</sup>
11	ÁREA TOTAL DE CONSTRUÇÃO	296,10m <sup>2</sup>
12	PROJEÇÃO DA EDIFICAÇÃO	318,72m <sup>2</sup>
13	TAXA DE OCUPAÇÃO	(COD. 11 - COD.07) X 100 22,26%
14	COEFICIENTE DE APROVEITAMENTO	(COD. 11 - COD.07) 0,2292
15	TAXA DE IMPERMEABILIDADE	(COD. 12 - COD.07) X 100 23,96%
16	TAXA DE PERMEABILIDADE	(100% - COD. 15) 76,04%
17	FINALIDADE	CENTRO CULTURAL
18	ALVENARIA	<input type="checkbox"/> MADEIRA <input type="checkbox"/> MISTA

APROVAÇÃO/CARIMBO:



PROJETO:	<b>ARQUITETÔNICO</b>	
OBRA:	<b>CENTRO CULTURAL</b>	
ENDEREÇO:	RUA RIO BRANCO CENTRO - IRATI-SC	
PROPRIETÁRIO:	PREFEITURA MUNICIPAL DE IRATI - SC CNPJ 99.990.230/0001-81	
RESPONSÁVEL TÉCNICO:	Engº Civil Amarildo M. Ribeiro - CREA-SC 156004-7	
RESPONSÁVEL TÉCNICO:	Engº Civil Jean C. Tortelli - CREA-SC 182379-4	
RESPONSÁVEL TÉCNICO:	Engº Eletricista Charlan Smaniotto Luzzatto - CREA-SC 127695-8	
DESENHO CAD:	Eliveltro Jesus Passini - CFT-01901295907	
DESCRIÇÃO	IMPLANTAÇÃO - PLANTA TÉCNICA (DEMOLIÇÕES) IMPLANTAÇÃO - PLANTA DE COBERTURA (REMOÇÃO) ESTATÍSTICA LEGENDA	PRANCHA: <b>ARQ.-01/08</b>
ÁREA TOTAL:	296,10m <sup>2</sup>	ESCALA: INDICADA
CONTATO:	E-MAIL: amnoroste@amnoroste.org.br - TEL: (49)3344-1991	

**IMPLANTAÇÃO - PLANTA TÉCNICA (DEMOLIÇÕES)**  
Escala 1/50  
Área = 287,94m<sup>2</sup>

**IMPLANTAÇÃO - PLANTA DE COBERTURA (REMOÇÃO)**  
Escala 1/100  
Área = 348,00m<sup>2</sup>  
OBS: A REMOÇÃO DE TODA A COBERTURA EM TELHA FRANCESA, CAUJAS, FORROS DE MADEIRA EXISTENTE FICA A CARGO DA PREFEITURA