

MAPA DE SITUAÇÃO

ESCALA VISUAL

LOCAL DE IMPLANTAÇÃO PAVIMENTAÇÃO ASFÁLTICA

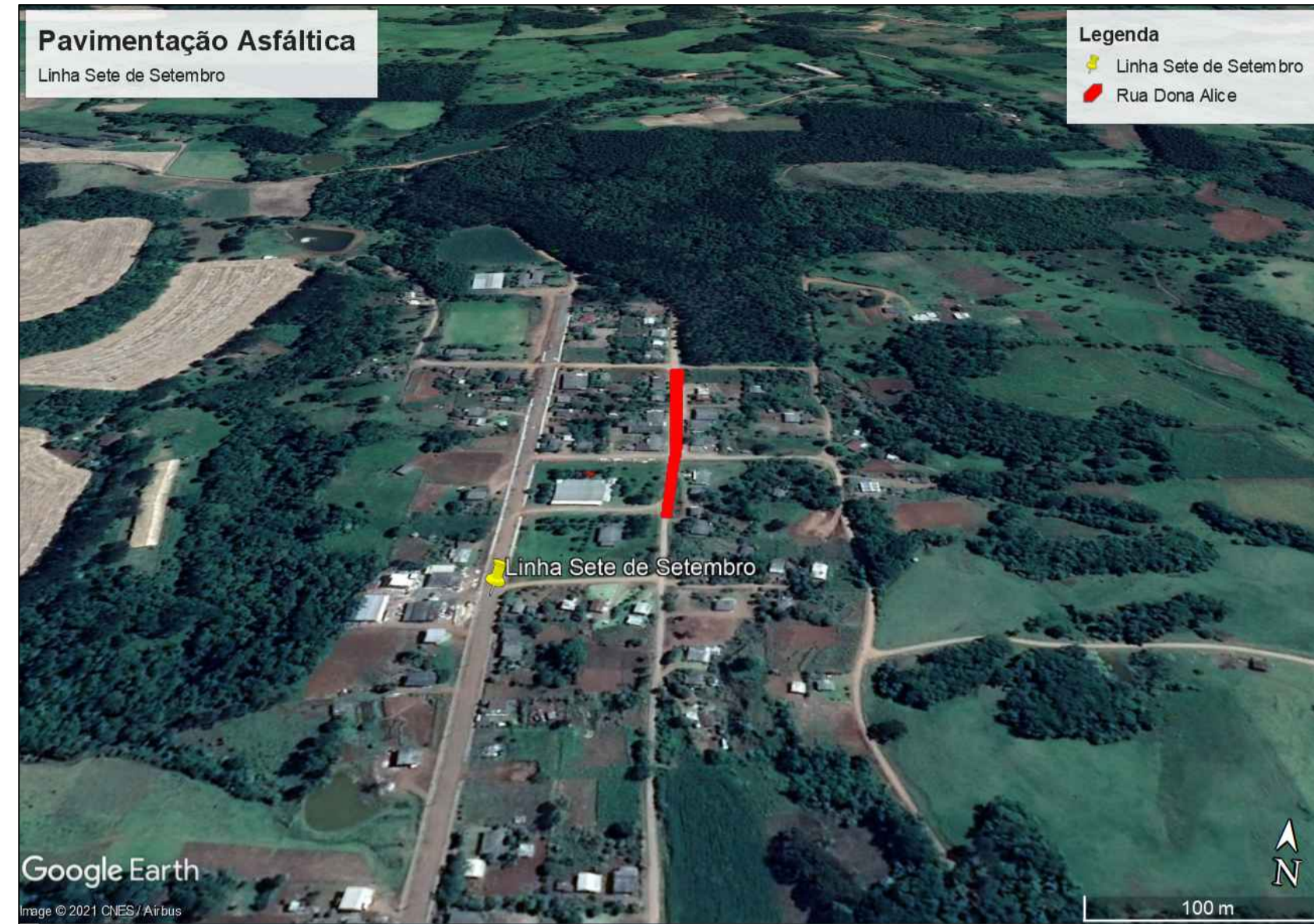

MAPA DE SANTA CATARINA



PROJETO ARQUITETÔNICO

PAVIMENTAÇÃO ASFÁLTICA EM CBUQ NA RUA DONA ALICE - SOBRE LEITO NATURAL

ENDEREÇO: RUA DONA ALICE
IRATI - SC

PROPRIETÁRIO: PREFEITURA MUNICIPAL DE IRATI - SC
CNPJ 95.990.230/0001-51

RESPONSÁVEL TÉCNICO: Engº Civil Amarildo M. Ribeiro - CREA-SC 156004-7

RESPONSÁVEL TÉCNICO: Engº Civil Jean C. Tortelli - CREA-SC 182379-4

DESENHO CAD: Eiveltro Jesus Passini - CFT-01901295907
Jaison R. dos Santos - CREA-SC 178513-5

DESCRIÇÃO: MAPA DE SITUAÇÃO PRANCHA: **ARQ.-01/03**

ÁREA TOTAL: 2.131,95 m² ESCALA: INDICADA

CONTATO: E-MAIL: amnoroste@amnoroste.org.br - TEL: (49)3344-1991