

P/ LOTE Nº 04  
 LOTE Nº 04-A  
 LOTE Nº 05  
 ÁREA TOTAL = 6.133,10 m<sup>2</sup>  
 QUADRA Nº 03

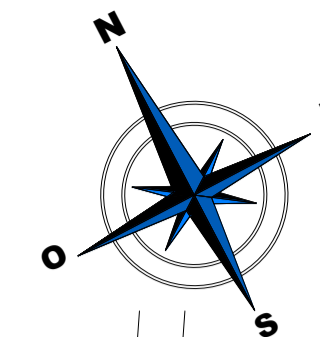

**Simbologia**

- Caminho a ser percorrido para o ponto de encontro
- Você está aqui
- Extintor de incêndio
- Ponto de encontro



**Planta De Localização**  
 Escala 1/500

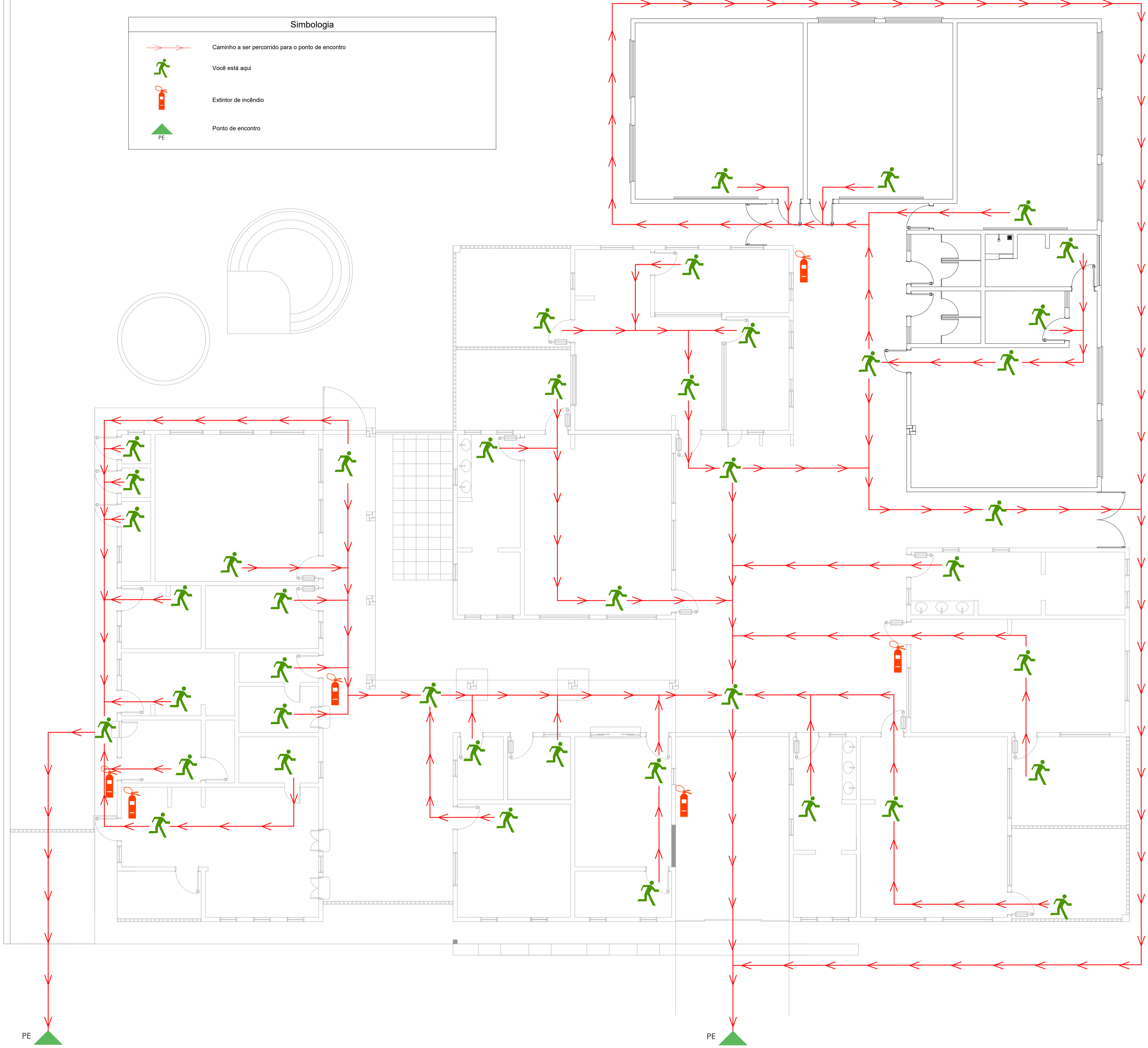

<b>PROJETO PREVENTIVO CONTRA INCÊNDIO</b>	
<b>AMPLIAÇÃO DO ESPAÇO EDUCATIVO INFANTIL TIPO C - PADRÃO FNDE</b>	
ENDEREÇO:	RUA JOÃO BEUX SOBRINHO Nº 492, CENTRO - IRATI - SC
PROPRIETÁRIO:	MUNICÍPIO DE IRATI CNPJ: 95.990.230/0001-51
RESPONSÁVEL TÉCNICA:	Engº Civil Jean C. Tortelli - CREA-SC 182379-4
RESPONSÁVEL TÉCNICO:	Engenheiro Civil Amarildo M. Ribeiro - CREA-SC 156004-7
RESPONSÁVEL TÉCNICO:	Engenheiro Eletricista Charlan Smaniotto Luzzatto - CREA-SC 127695-8
DESENHO CAD:	Eivelto Jesus Passini - CREA-SC 084559-7
DESCRIÇÃO:	PLANTA DE SITUAÇÃO / LOCALIZAÇÃO PLANO DE EMERGÊNCIA
PRANCHA:	<b>PPCI - 03/03</b>
ÁREA TOTAL CONSTRUÍDA:	898,30m <sup>2</sup>
ESCALA:	1:75
CONTATO:	amnoroste@amnoroste.org.br - (49) 3344-1991