

Formas Vigas e Pilares Platibanda
Escala 1/50

PILARES - MOLDADO "IN LOCO"
SEÇÃO TRANSVERSAL PILAR
SEÇÃO A-A

Pp01-Pp02-Pp03-Pp04-Pp05-Pp06-Pp07-Pp08-Pp09-Pp10-Pp11

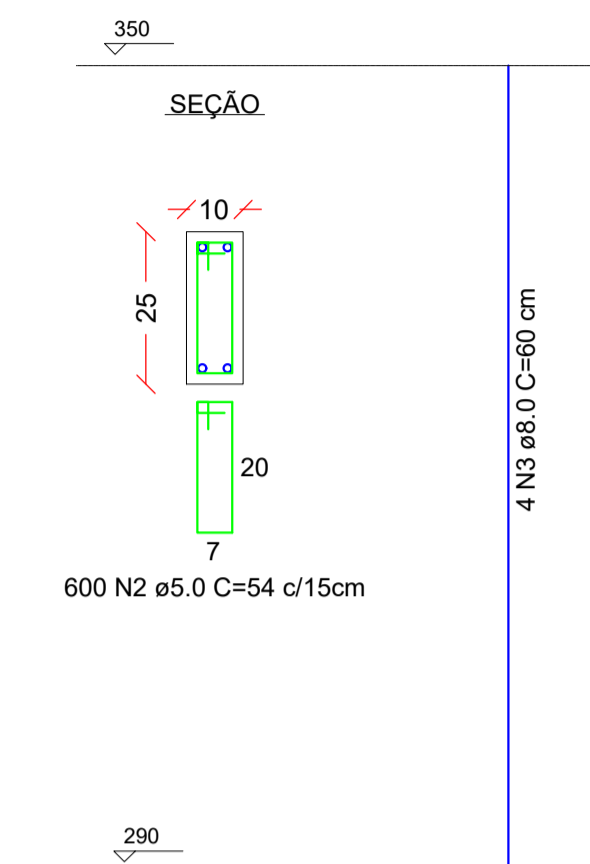

VIGAS PLATIBANDA
SEÇÃO A-A

VP01-VP02-VP03-VP04-VP05

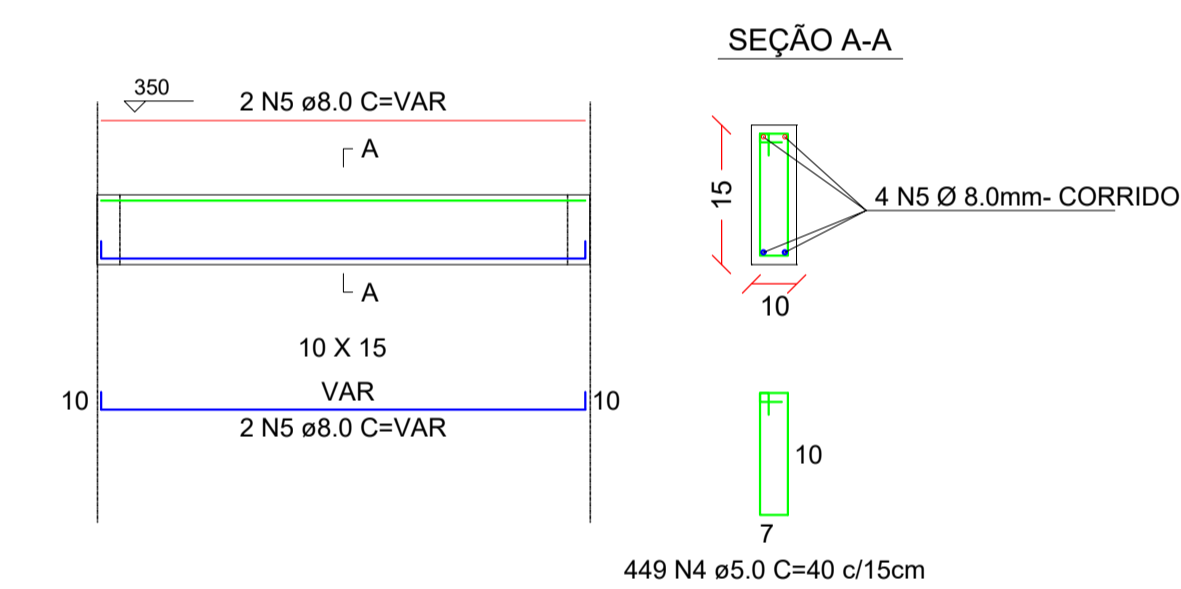

PROJETO ESTRUTURAL

AMPLIAÇÃO DO ESPAÇO EDUCATIVO INFANTIL
TIPO C - PADRÃO FNDE

ENDEREÇO: RUA JOÃO BEUX SOBRINHO N° 492, CENTRO - IRATI - SC

PROPRIETÁRIO: MUNICÍPIO DE IRATI
CNPJ N° 95.990.230/0001-51

RESPONSÁVEL TÉCNICO: Eng° Civil Jean C. Tortelli - CREA-SC 182379-4

RESPONSÁVEL TÉCNICO: Eng° Civil Amarildo M. Ribeiro - CREA-SC 156004-7

RESPONSÁVEL TÉCNICO: Eng° Eletricista Charlan Smaniotto Luzzatto - CREA-SC 127695-8

DESENHO CAD: Eliveltro Jesus Passini - CREA-SC 084559-7

DESCRIÇÃO: FORMAS VIGA CINTA
DETALHES PRANCHA:
05/05-EST

ÁREA TOTAL: INDICADA ESCALA: INDICADA

CONTATO: E-MAIL: amnoroeste@amnoroeste.org.br - TEL: (49)3344-1991