

Formas Vigas Cintas
Escala 1/50

VIGAS CINTAS
SEÇÃO TRANSVERSAL

SEÇÃO A-A

VC01-VC02-VC03-VC04-VC05-VC06-
VC07-VC08-VC09-VC10-VC11-VC12-
VC13-VC14-VC15-VC16-VC17

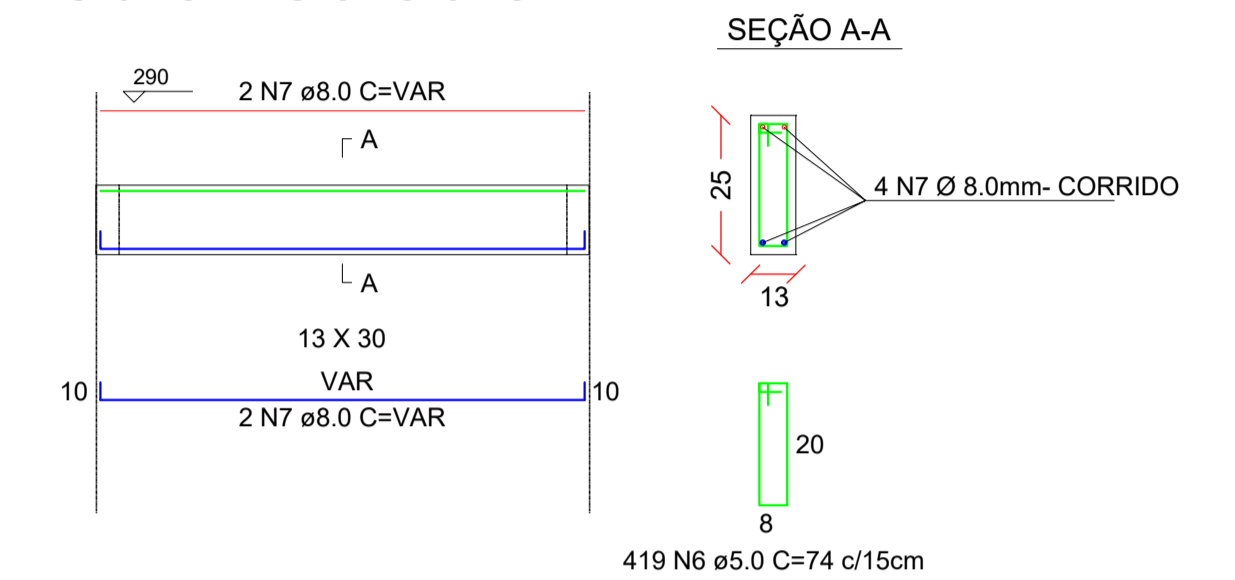

PROJETO ESTRUTURAL

AMPLIAÇÃO DO ESPAÇO EDUCATIVO INFANTIL
TIPO C - PADRÃO FNDE

ENDEREÇO: RUA JOÃO BEUX SOBRINHO N° 492, CENTRO - IRATI - SC

PROPRIETÁRIO: MUNICÍPIO DE IRATI
CNPJ Nº 95.990.230/0001-51

RESPONSÁVEL TÉCNICO: Eng° Civil Jean C. Tortelli - CREA-SC 182379-4

RESPONSÁVEL TÉCNICO: Eng° Civil Amarildo M. Ribeiro - CREA-SC 156004-7

RESPONSÁVEL TÉCNICO: Eng° Eletricista Charlan Smaniotta Luzzatto - CREA-SC 127695-8

DESENHO CAD: Elivetro Jesus Passini - CREA-SC 084559-7

DESCRIÇÃO: FORMAS VIGA CINTA
DETALHES PRANCHA: 03/05-EST

ÁREA TOTAL: INDICADA ESCALA: INDICADA

CONTATO: E-MAIL: amnoroste@amnoroste.org.br - TEL: (49)3344-1991