

**Formas Vigas Baldrames**  
Escala 1/50

**PILARES - MOLDADO "IN LOCO"**  
SEÇÃO TRANSVERSAL PILAR  
SEÇÃO A-A

P01-P02-P03-P04-P05-P06-P07-P08-P09-  
P10-P11-P12-P13-P14-P15-P16-P17-P18-  
P19-P20-P21-P22-P23-P24-P25-P26-P27-  
P28-P29-P30-P31-P32-P33-P34-P35-P36

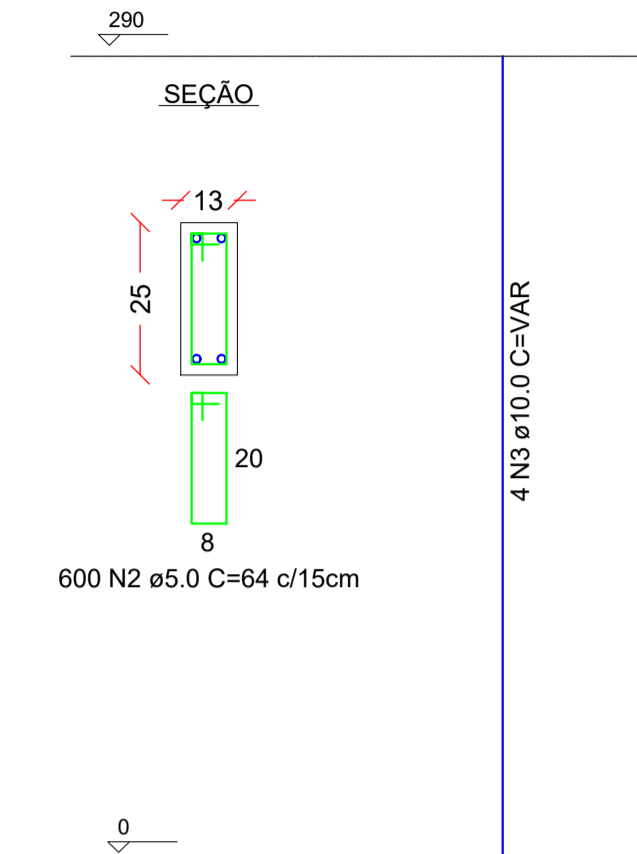

**VIGAS BALDRAMES**  
SEÇÃO A-A

VB01-VB02-VB03-VB04-VB05-VB06-VB07-  
VB08-VB09-VB10-VB11-VB12-VB13-VB14-  
VB15-VB16-VB17

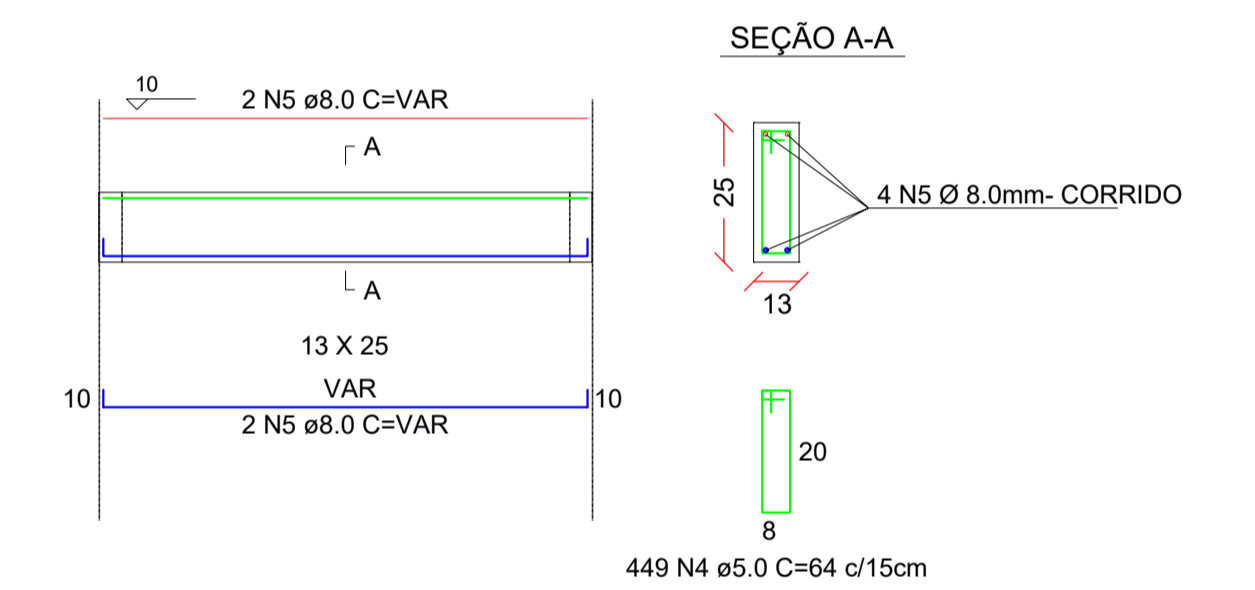

PROJETO ESTRUTURAL	
AMPLIAÇÃO DO ESPAÇO EDUCATIVO INFANTIL TIPO C - PADRÃO FNDE	
ENDEREÇO:	RUA JOÃO BEUX SOBRINHO N° 492, CENTRO - IRATI - SC
PROPRIETÁRIO:	MUNICÍPIO DE IRATI CNPJ Nº 95.990.230/0001-51
RESPONSÁVEL TÉCNICO:	Engº Civil Jean C. Tortelli - CREA-SC 182379-4
RESPONSÁVEL TÉCNICO:	Engº Civil Amarildo M. Ribeiro - CREA-SC 156004-7
RESPONSÁVEL TÉCNICO:	Engº Eletricista Charlan Smaniottto Luzzatto - CREA-SC 127695-8
DESENHO CAD:	Eiveltro Jesus Passini - CREA-SC 084559-7
DESCRIÇÃO:	FORMAS VIGA BALDRAME DETALHES
PRANCHA:	02/05-EST
ÁREA TOTAL:	INDICADA
ESCALA:	INDICADA
CONTATO:	E-MAIL: amnoroste@amnoroste.org.br - TEL: (49)3344-1991