

Corte AA
Escala 1/50

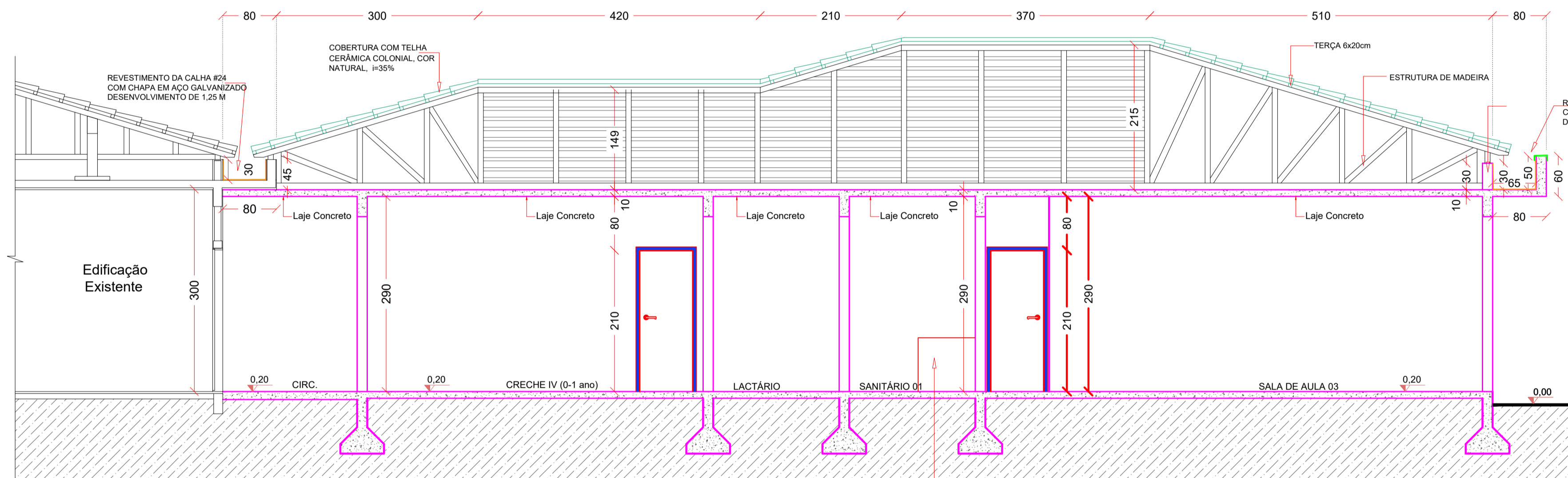

Corte BB
Escala 1/50

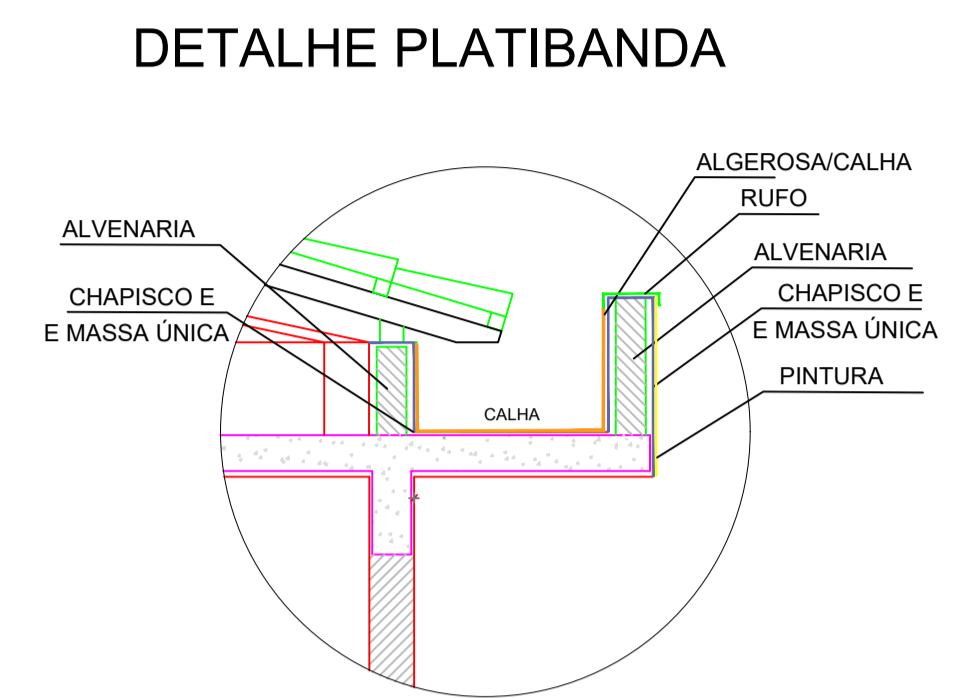
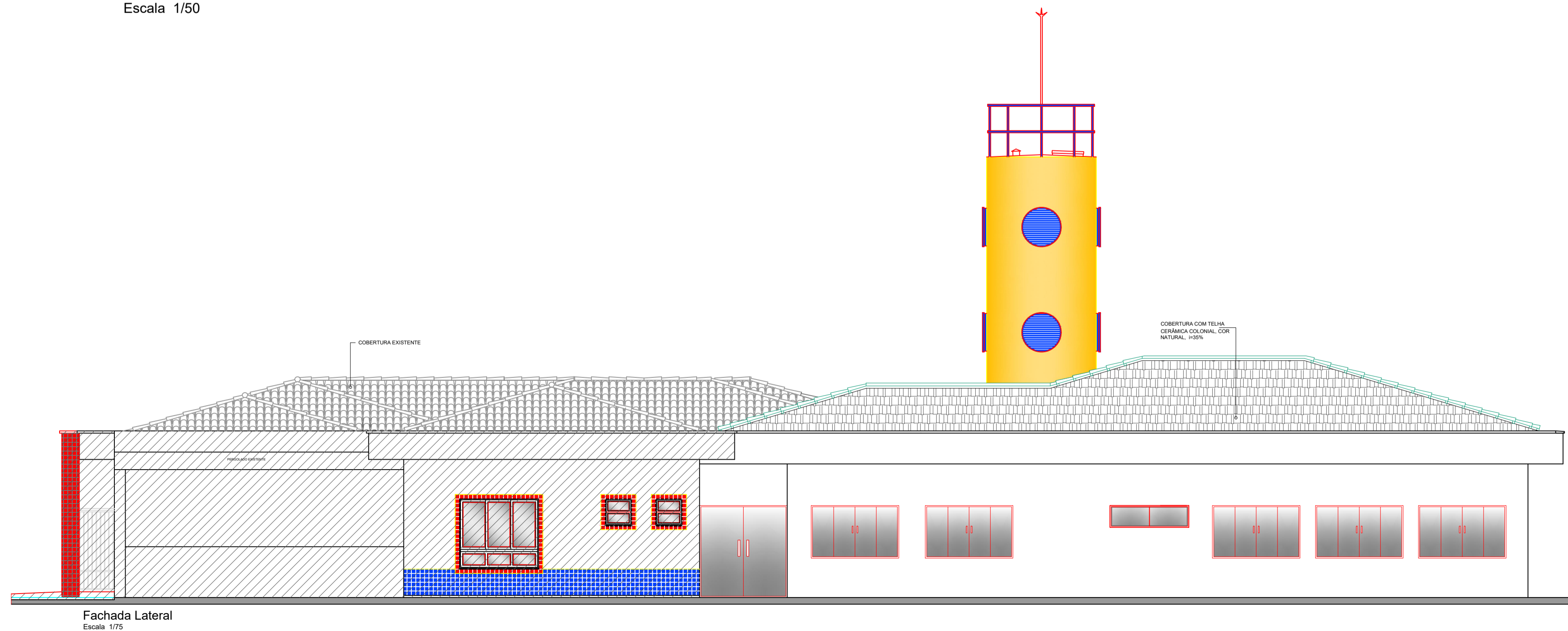

Fachada Lateral
Escala 1/75



PROJETO ARQUITETÔNICO	
AMPLIAÇÃO DO ESPAÇO EDUCATIVO INFANTIL TIPO C - PADRÃO FNDE	
ENDEREÇO:	RUA JOÃO BEUX SOBRINHO N° 492, CENTRO - IRATI - SC
PROPRIETÁRIO:	MUNICÍPIO DE IRATI CNPJ Nº 95.990.230/0001-51
RESPONSÁVEL TÉCNICO:	Eng° Civil Jean C. Tortelli - CREA-SC 182379-4
RESPONSÁVEL TÉCNICO:	Eng° Civil Amarildo M. Ribeiro - CREA-SC 156004-7
RESPONSÁVEL TÉCNICO:	Eng° Eletricista Charlan Smaniott Luzzatto - CREA-SC 127695-8
DESENHO CAD:	Eliverto Jesus Passini - CREA-SC 084559-7
DESCRIÇÃO:	CORTE AA, CORTE BB, FACHADA LATERAL, ESTATÍSTICA, DETALHE PLATIBANDA
PRANCHA:	06/07-ARQ.
ÁREA TOTAL:	INDICADA
ESCALA:	INDICADA
CONTATO:	E-MAIL: amnoroste@amnoroste.org.br - TEL: (49)3344-1991