

## Local de Implantação da Edificação

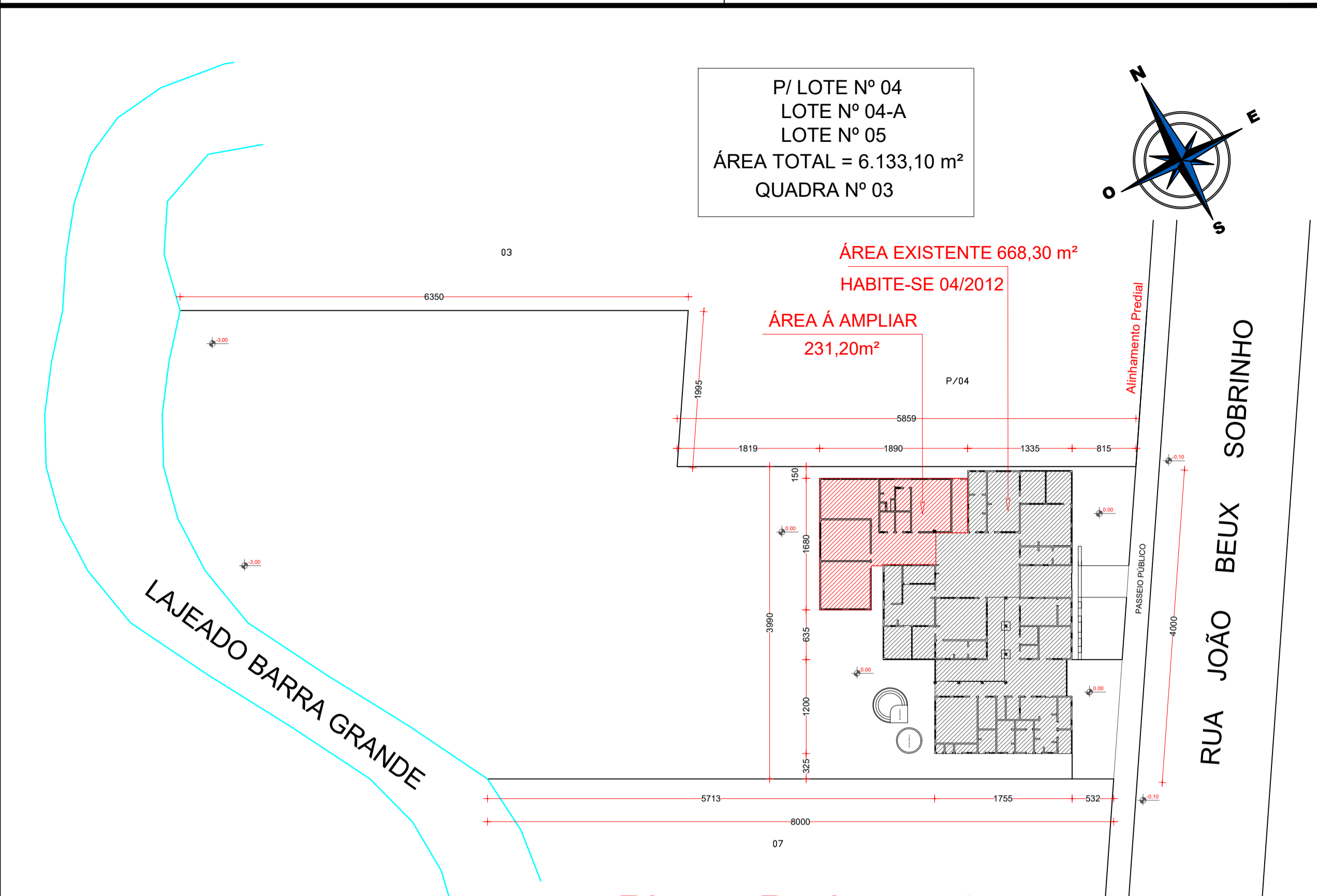

**Planta De Localização do Terreno**  
Escala Visual

P/ LOTE Nº 04  
LOTE Nº 04-A  
LOTE Nº 05  
ÁREA TOTAL = 6.133,10 m<sup>2</sup>  
QUADRA Nº 03

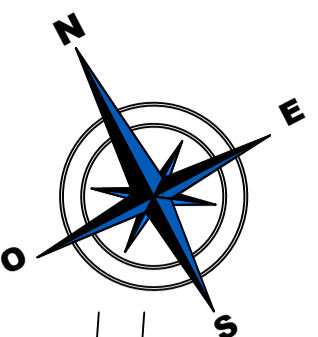

**Planta De Localização**  
Escala 1/500

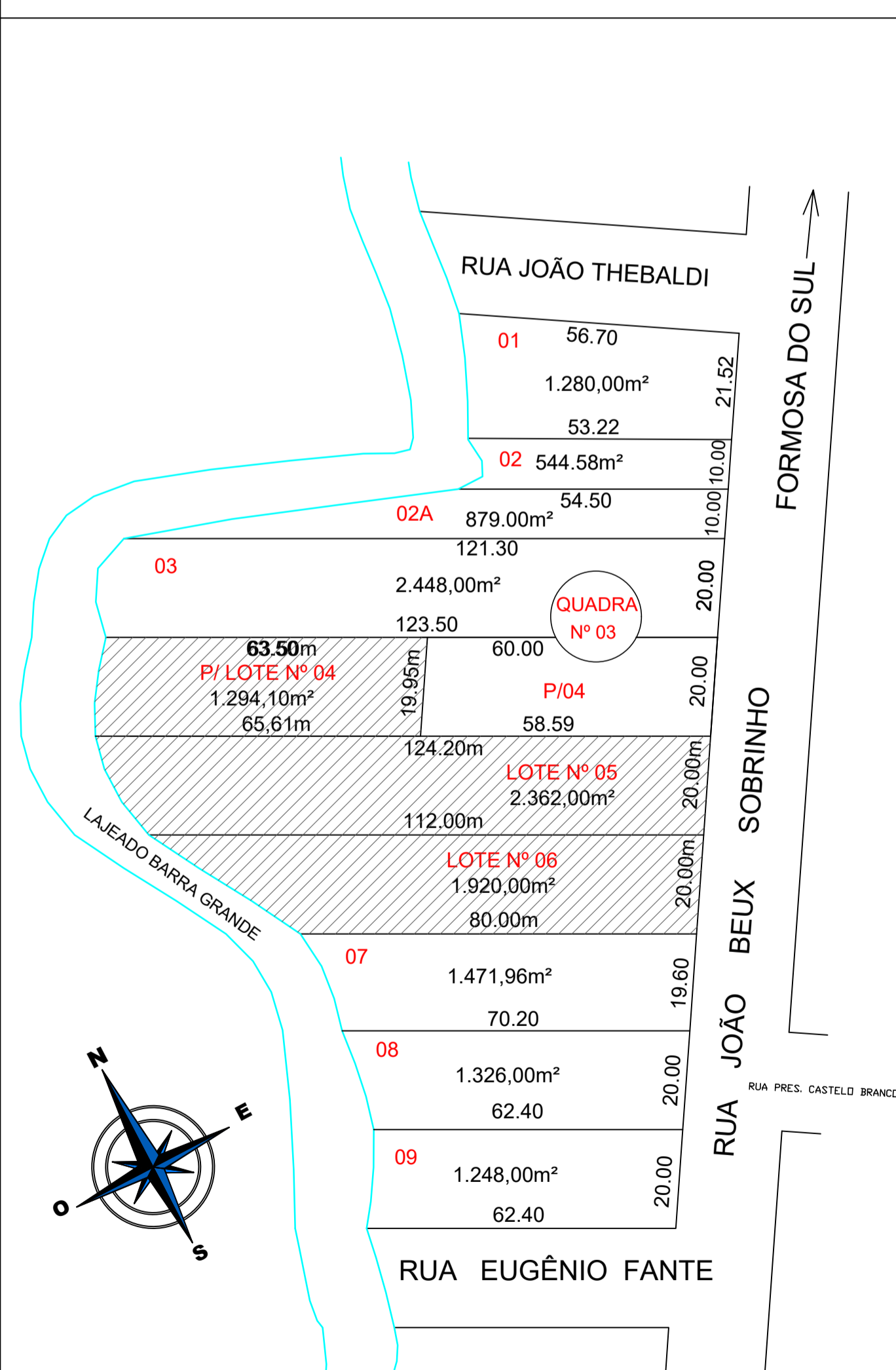

**Planta De Situação**  
Escala 1/1000



PROJETO ARQUITETÔNICO	
<b>AMPLIAÇÃO DO ESPAÇO EDUCATIVO INFANTIL TIPO C - PADRÃO FNDE</b>	
ENDEREÇO:	RUA JOÃO BEUX SOBRINHO Nº 492, CENTRO - IRATI - SC
PROPRIETÁRIO:	MUNICÍPIO DE IRATI CNPJ Nº 95.990.230/0001-51
RESPONSÁVEL TÉCNICO:	Engº Civil Jean C. Tortelli - CREA-SC 182379-4
RESPONSÁVEL TÉCNICO:	Engº Civil Amarildo M. Ribeiro - CREA-SC 156004-7
RESPONSÁVEL TÉCNICO:	Engº Eletricista Charlan Smaniotto Luzzatto - CREA-SC 127695-8
DESENHO CAD:	Eiveltro Jesus Passini - CREA-SC 084559-7
DESCRIÇÃO:	PLANTA DE SITUAÇÃO PLANTA DE LOCALIZAÇÃO PLANTA DE LOCALIZAÇÃO DO TERRENO ESTADÍSTICA
PRANCHA:	<b>04/07-ARQ.</b>
ÁREA TOTAL:	INDICADA
ESCALA:	INDICADA
CONTATO:	E-MAIL: amnoroste@amnoroste.org.br - TEL: (49)3344-1991